

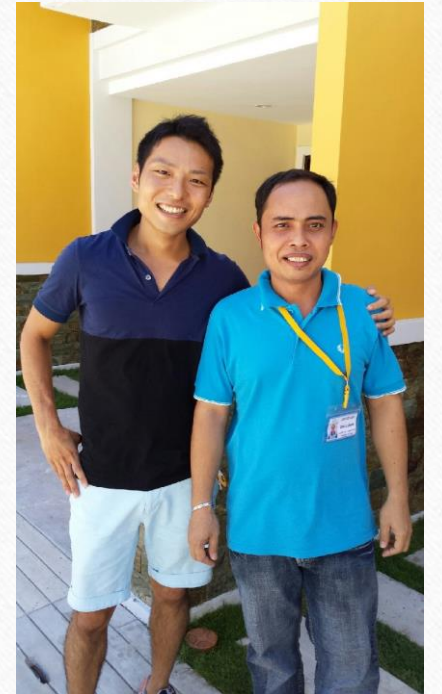

B&D English School

フィリピン留学なら日本人経営の英語学校へ！！
It's More Fun in the Philippines!!



学校概要



- 正式会社名: Brand-new Discovery inc.
- 学校名: B&D ENGLISH SCHOOL
- 経営: 日本人経営
- 学校規模: 小規模 定員数... 14名
- 講師: 10名
- スタッフ数: 8名
- イングリッシュポリシー: あり
- 門限: 月~木、日(23時)・金土祝前日(25時)
- 設立: 2014年10月
- 住所: DMD Pad, Infante Subdivision, Bagacay, Dumaguete City 6200 Philippines

「TESDA(フィリピン教育庁)認定校」 「SSP認定校」

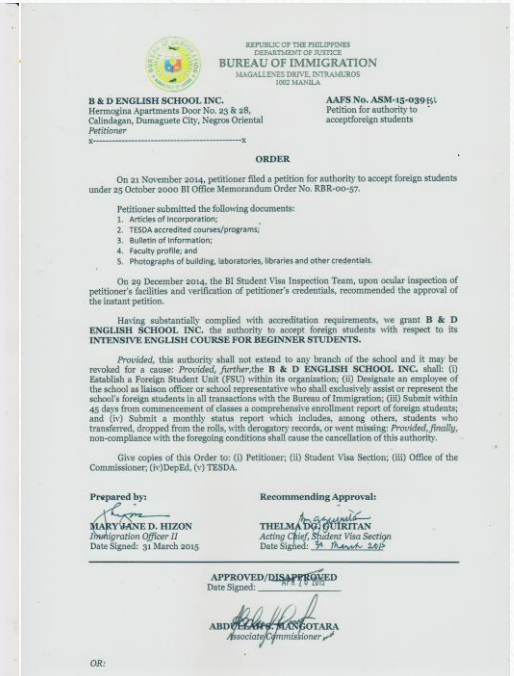
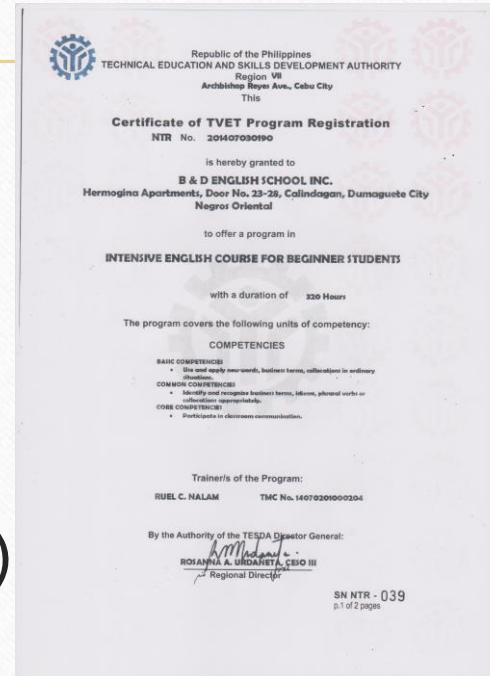

B&D English School 学校紹介

B&D ENGLISH SCHOOLは、
世界へ羽ばたく皆様の土台作りをサポートします！

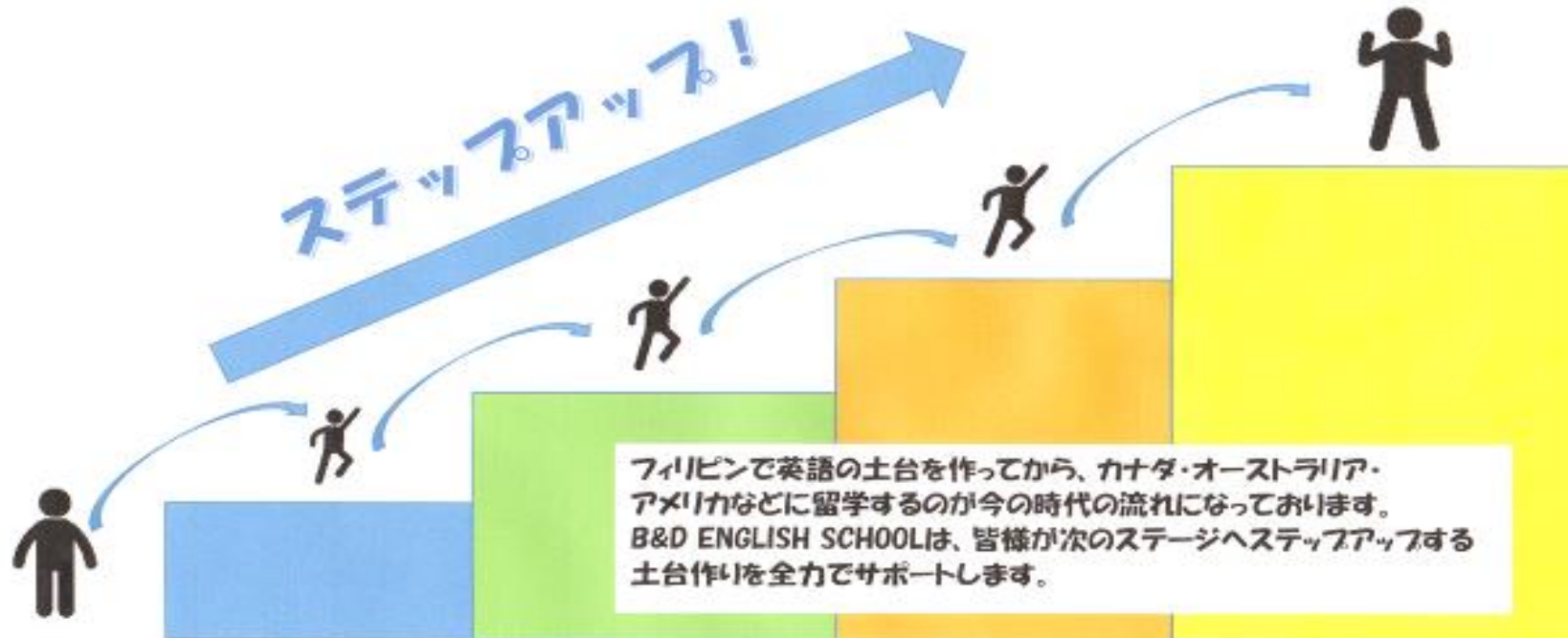



1、地域：フィリピン・ネグロス島 ドゥマゲッティ



ドゥマゲッティは、フィリピン・ネグロス島の都市で、人口約12万人のうちの3割以上が学生という学園都市である。

フィリピンの町の中で最も美しい町のひとつであり、

とても治安も良い地域であることでも有名なので、多くの外国人が住んでおり、当校の周りにも欧米人が多く住んでおります。



City of Gentle People「優しさの街 ドゥマゲッティ」。

ドゥマゲッティ市の公式スローガンです。

どこにいくにもドゥマゲッティの人々は優しい。



ドゥマゲッティは、学園都市・観光都市という2つの顔を持っていることから、



とても治安が良く、観光客にも外国人にも優しい都市です。

また日本人が少なく海外からの観光客、外国人が多いので英語を勉強し、話すのに非常に良い都市である！

マニラやセブにはない魅力がドゥマゲッティには詰まっています！！

2、当校の特徴！

マンツーマン主体

業界屈指の低価格
入学金込みの料金設定

豊富な学習時間

日本人経営&24時間警備体制で安心・安全

担任制

親子留学可能
お子様の留学費用は
20%OFF！！

フィリピン教育庁認定校

フリーWi-Fi
掃除洗濯無料
毎日3食付

TOEIC/TOEFL/
ビジネス英語込みの
コースあり

☆担任制

当校は、1人の生徒に対し、担任（パートナー）となる先生を付ける、担任制を採用！！

担任となる先生が多くの授業を受け持ちます。

例、スタンダードコースの場合（6H）

担任：3H その他の先生：1～2H

生徒と先生のコミュニケーションを増やすことにより、苦手分野の共有、強化したい教科の共有、自習方法の指導など生徒別のカリキュラムの質の向上につなげます！！マンツーマンレッスンがより濃密で質の高いレッスンになります。



担任制！

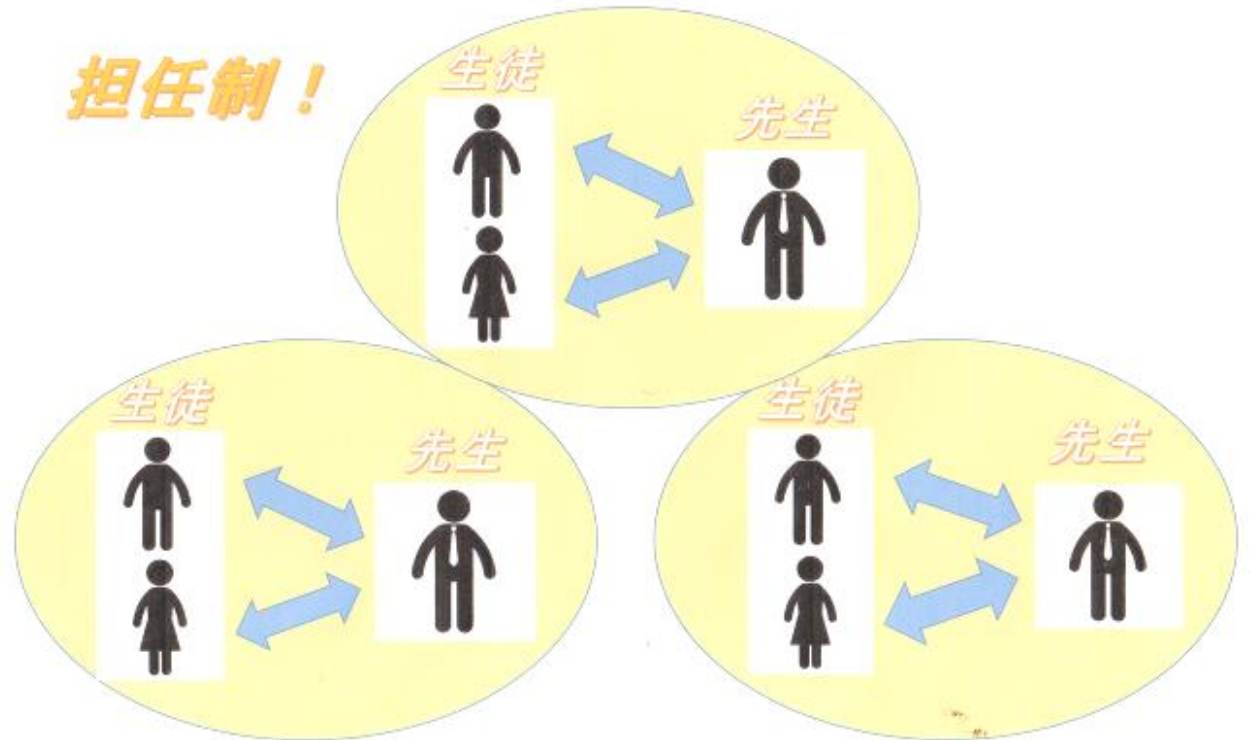

3、宿泊施設

4人部屋・2人部屋・1人部屋をご用意しており、全ての部屋にエアコン・テレビ・扇風機を完備しております。
また各部屋にトイレ・シャワーを用意。共有スペースにもトイレ・シャワーがございます。
電気代は各部屋にメーターが付いていますので、ご利用分お支払い頂く形となっており、余分に払う心配がございません。インターネットは無料でご利用でき、掃除洗濯は、週に3回行ってまいります。
そして日本人スタッフと警備員が駐在していますので、安心して生活・勉強することが出来ます。



4人部屋

ベッド・机・エアコン・テレビ・扇風機
トイレ・温水シャワー付き



2人部屋

ベッド・机・エアコン・テレビ・扇風機
トイレ・温水シャワー付き



1人部屋

ベッド・机・エアコン・テレビ・扇風機
トイレ・温水シャワー付き

宿泊施設2 共同シャワー・トイレ・その他

トイレ・シャワーは各部屋についております。また共有スペースにもトイレ・シャワーがございます。
シャワーは日本人向けに温水シャワーとなっており、トイレは洋式です。
共同ではありますが、冷蔵庫・ケトル・ウォーターサーバーなど各ドミトリーに用意しております。



温水シャワー



トイレ



冷蔵庫・ケトル・
ウォーターサーバー

4、学習ルーム

生徒1人1人に個人レッスン・自己学習用の机を用意！
グループレッスンの部屋は1部屋
ライブラリーには、日本の参考書などを用意しております！



マンツーマンレッスン

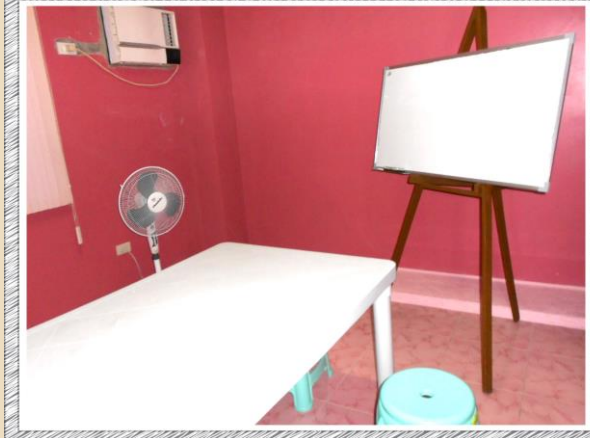

グループレッスン

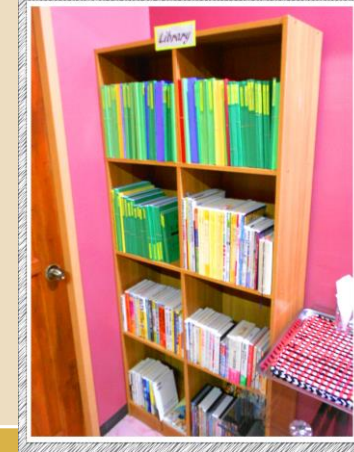

ライブラリー

5、その他学校施設

共有スペースには、ライフラリーや冷蔵庫、ウォーターサーバー、ケトルなどを自由に使うことが出来、生徒同士、スタッフ、先生と話すことが出来る場所となっております。屋上にも、休憩スペースを設けていますので、勉強の合間や授業後などの憩いの場としてご利用ください。



6. カリキュラム・コース紹介



B&D ENGLISH SCHOOLの特徴はマンツーマン主体の教育にあります。マンツーマンレッスンの利点を生かし、個人に合った教育を行ないます。会話力・コミュニケーション能力の向上やTOEIC・TOEFL・ビジネス英語など生徒1人1人が伸ばしたい項目を伸ばす教育！！

まず基本コースを選択！
スタンダードorスパルタコース

スタンダードコース
(マンツーマン4時間・グループ2時間)

スパルタコース
(マンツーマン6時間・グループ2時間)

追加オプション

TOEIC・TOEFL・ビジネス英語込みのコース
(スタンダードコース:マンツーマン4時間・グループ2時間)
(スパルタコース:マンツーマン6時間・グループ2時間)
上記の時間の内訳:2時間→TOEIC・TOEFL・ビジネス英語などの授業
残りの時間(4時間又は6時間)は通常授業ですが、
選んでいただいたTOEIC・TOEFL・ビジネス英語に関連した
授業を中心に行います。

※入学時のレベルチェックテストの結果が悪い場合は受講できない場合がございますので、ご注意ください！！

ビギナーレベルの方に
日本語で学べる自己学習用の
ベーシック英文法の
テキストを100ペソでご用意
しております。

当校の1日の流れ

スタンダードコースの場合(一例)

7:00~7:50	朝食
8:00~8:50	授業
9:00~9:50	授業
10:00~10:50	自習
11:00~11:50	授業
12:00~12:50	昼食
13:00~13:50	授業
14:00~14:50	自習
15:00~15:50	授業
16:00~16:50	授業
17:30~18:30	夕食
18:30~23:00	自由時間
23:00(月~木)	25:00(金、土、祝前日) 門限
24:00(月~木)	2:00(金、土、祝前日)消灯時間

8:00から16:50の間で2時間の自習時間が入ります。
このスケジュール表はあくまで一例です。



スパルタコースの場合

7:00~7:50	朝食
8:00~8:50	授業
9:00~9:50	授業
10:00~10:50	授業
11:00~11:50	授業
12:00~12:50	昼食
13:00~13:50	授業
14:00~14:50	授業
15:00~15:50	授業
16:00~16:50	授業
17:30~18:30	夕食
18:30~20:30	自習時間
20:30~22:00	自由時間
23:00(月~木)	25:00(金、土、祝前日) 門限
24:00(月~木)	2:00(金、土、祝前日)消灯時間



習ったことは、その日のうちに復習!

レベルチェックテスト



当校では入学時と4週間毎に当校で作成したレベルチェックのテストを実施しております。

テスト結果(点数)を生徒にフィードバックしておりますので、自分がどのくらい伸びたのかが分かります。

各項目ごとにレベル分け致します。

Listening / Writing / Reading / Grammar / Conversation の5つの項目ごとにレベルチェックします。

このテスト結果を踏まえて、レベルに合わせた個人別のカリキュラムを作成します。

当校の5段階レベル表



TOEIC・TOEFL・ビジネス英語を受講するには最低でもこのレベルが必要です。

Expert

Advanced

Intermediate

Standard

Beginner

授業科目



8つの基本科目

- 1、Conversation
- 2、Speaking
- 3、Listening
- 4、Grammar
- 5、Vocabulary
- 6、Pronunciation
- 7、Reading
- 8、Writing

3つの特別科目

- 1、TOEIC
- 2、TOEFL
- 3、ビジネス英語

マンツーマン主体だからこそ出来る、1人1人に合わせた教育！！

生徒個人が伸ばしたい、科目を選択することも可能！

テスト結果を参考にし、各科目ごとに個人のレベルに合わせた教育を行います。

4週間毎にレベルチェックのテストを実施することにより、レベルアップしている生徒に対応！！

あくまで一例です

例、スタンダードコース

Conversation	×2時間
Speaking	×1時間
Listening	×1時間
Vocabulary	×1時間
Pronunciation	×1時間
合計6時間	

例、スパルタTOEIC込みコース

TOEIC	×2時間
Listening	×2時間
Reading	×2時間
Grammar	×1時間
Vocabulary	×1時間
合計8時間	

※テキストは1冊につき200ページになります。
レベルが上がるとテキストも変わります。

先生紹介



優秀な講師たち！

「メアリー」

英語全般、中でもTOEICのクラスを担当し、生徒様から高い評価をいただいているメアリー先生。フレンドリーなのはもちろんなこと、非常に柔軟で、生徒様の要望に沿った、自他ともに認める質の高い授業を提供します！

生徒様へのメッセージ

「英語を勉強することには多くの困難が待ち受けていると思いますが、共にがんばりましょう。そうすればより素晴らしい未来があなたを待っているでしょう。」
趣味は詩を書くこと、読書、ダンス、ネットサーフィン、写真を撮ること、編み物



「ジール」

英語の先生であると同時に公務員試験にも合格しているジール先生。とてもフレンドリーで聞き上手、すべての生徒様とすぐに仲良くなっています！教育に高い関心を持っており、単に知識を教えるだけではなく、心に残る授業を！と、やる気満々です。

趣味は絵を描くこと、ダンス、英語を教えること

「ルース」

シリマン大学卒業！冷静で大人しい性格の先生ですが、高い英語力を持っているので、分かりやすく丁寧に教えてくれます。とても聞き上手で生徒のペース・要望に合わせて授業を進めることが出来ます。

趣味は、絵を描くこと/読書/楽器の演奏



当校は計10名の先生が在籍しており、上記で紹介した先生以外の先生も在籍しております。他にも歌やダンスが好きな先生、短歌俳句が好きな先生などなど個性様々な先生たちがいます。皆、優しく丁寧に楽しく英語を教えてください！！

7. 留学費用

マンツーマン4時間
グループ2時間

スタンダード コース	1人部屋	2人部屋	4人部屋
1週間	¥60,000	¥50,000	¥35,000
2週間	¥90,000	¥75,000	¥57,000
3週間	¥120,000	¥100,000	¥76,000
4週間	¥150,000	¥125,000	¥95,000
8週間	¥295,000	¥245,000	¥185,000
12週間	¥440,000	¥365,000	¥275,000
12週間以降	4週間毎 +¥135,000	4週間毎 +¥113,000	4週間毎 +¥86,000

マンツーマン6時間
グループ2時間

スパルタ コース	1人部屋	2人部屋	4人部屋
1週間	¥68,000	¥58,000	¥43,000
2週間	¥102,000	¥87,000	¥69,000
3週間	¥136,000	¥116,000	¥92,000
4週間	¥170,000	¥145,000	¥115,000
8週間	¥335,000	¥285,000	¥225,000
12週間	¥500,000	¥425,000	¥335,000
12週間以降	4週間毎 +¥153,000	4週間毎 +¥131,000	4週間毎 +¥104,000

スタンダード

TOEIC TOEFL・ ビジネス英語	1人部屋	2人部屋	4人部屋
8週間	¥335,000	¥285,000	¥225,000
12週間	¥500,000	¥425,000	¥335,000
12週間以降	4週間毎 +¥153,000	4週間毎 +¥131,000	4週間毎 +¥104,000

スパルタ

TOEIC TOEFL・ ビジネス英語	1人部屋	2人部屋	4人部屋
8週間	¥375,000	¥325,000	¥265,000
12週間	¥560,000	¥485,000	¥395,000
12週間以降	4週間毎 +¥171,000	4週間毎 +¥149,000	4週間毎 +¥122,000

上記の留学費用には、入学金、レッスン料・宿泊料・食費・インターネット代・水道代・掃除洗濯代、
空港送迎代が含まれた金額となっております。

12週間以降の1週ごとの金額は、4週ごとの金額を割って下さい。

その他費用について

1、航空券代・・・日本～フィリピンへの往復航空券はご自分でご用意お願いいたします。

2、SSP取得料金（特別学習許可書）・・・ 「約6,000ペソ」
SSP(Special Study Permit)とは、
外国人がフィリピン国内で合法的に勉強する為に必要なビザの一種です。
必要な物・・・1.パスポート、2.写真5センチ×5センチ2枚

3、ACR I-Card（外国人登録証）取得料・・・ 「約3,000ペソ」
フィリピンに60日以上滞在する学生は、
ACR I-Card（外国人登録証）を申請しなければなりません。

4、観光VISA延長料金 下記の表をご覧ください。
入国から30日まで無料
59日まで3030ペソ
89日まで+4780ペソ
119日まで+2330ペソ
※60日以上滞在する方はプラスで3,000ペソかかります。（I-Card）

5、別途電気代や教材費など頂いております。
電気代：基本料金500ペソ/4週間 +部屋での使用分（メーター計算により超過分はご負担いただきます。）
教材費は1冊当り：200ペソ

6、マニラ空港 ピックアップサービス・・・国内線の往復航空券+500ペソ
オーダー日から2営業日以内にインターネットにて航空券を取ります。
※航空券の金額は時期により異なりますので、ご了承下さい。

※国が申請料金・延長料金の変更を行った場合は、変更した金額を頂きますのでご了承下さい。

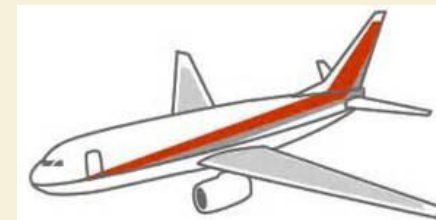

国内線への乗り継ぎに不安な方は有料ですがマニラ空港にて乗り継ぎのお手伝いをさせていただきます。

当校周辺スポット紹介

ロビンソンズモール



当校から約徒歩6分距離にあるドゥマゲッティで一番大きいショッピングモールです。スーパーや飲食店（KFCなど）薬局、銀行、両替所など何でも揃っているので、必要な物はこちらでそろえることができます。

スーパーリーフラザ



当校からトライシクルで約6~7分の距離にあるショッピングセンターです。ダウンタウンの中心にある為多くのフィリピン人客で賑わっています。

ハイパーマーケット



当校から徒歩で約2分の距離にある大型商業施設です。食料品・薬局・日用雑貨・家具など揃っております。

ハイヤハイ



当校からトライシクルで約10分。海沿いにあるローカルなコテージ風フィリピンシーフードレストラン。
欧米人にも人気！
ハイヤハイ以外にも海沿いには多くのレストランがございますので、海を眺めながら食事が楽しめます。

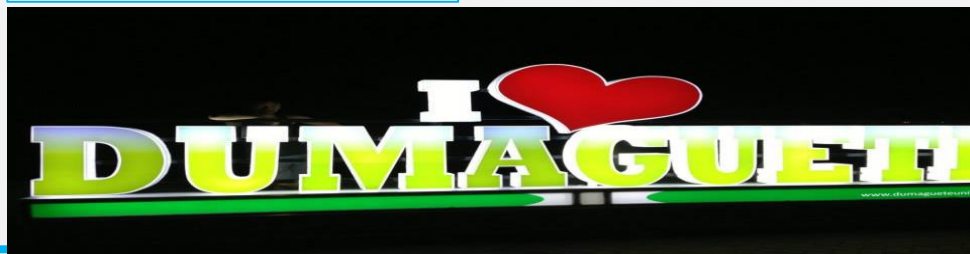

周辺の観光スポット

ドゥマゲッティシティの観光スポット
シリマン大学やベルタワー、海沿いの
並木道など日本の旅行ガイドブックに
も紹介されております。



週末にダイビング希望の方には、
ダイビングショップを紹介します！

当校があるドゥマゲッティ周辺にはアポ
島やシキホール島、スミロン島、ボホー
ル島など綺麗な海が多くございます。週
末を利用してフィリピンの海を満喫！！

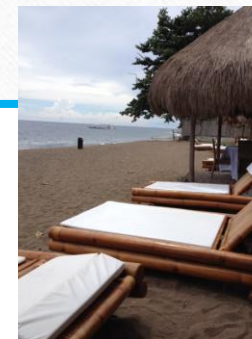

当校へのアクセス

乗り継ぎに不安な方は有料ですがマニラ空港にて乗り継ぎのお手伝いをさせていただきます。料金はその他費用のページにて。

日本の国際空港から出発
成田空港or関西国際空港or中部国際空港～マニラ

国内線へ乗り継ぎ
マニラ～ドゥマゲティ

当校のトライシクルに乗り換え(無料送迎)
ドゥマゲティ空港～当校



欧米諸国と比べ飛行機に乗っている時間が短い！！



日本からマニラまで
約4時間半！
マニラからドゥマゲティまで(ネグロス島)
約1時間15分！