



Satisfaction of Students and Teachers Academy Inc.

Unit 208-209, City Times Square 2, BRGY Tipolo, Mantawi Ave., Mandaue City, Cebu
URL: <https://www.sst-academy.com/> Instagram: https://www.instagram.com/sst_academy/

1. 学校概要

- ・ 社名: Satisfaction of Students and Teachers Academy Inc. (略称:SST Academy Inc.)
- ・ 住所: 208-209, 2F, City Time Square 2, Mantawi Avenue, BRGY Tipolo, Mandaue City, Cebu
- ・ 事業内容: 教育事業(英語教育)
- ・ 設立: 2017年10月3日

2. 特徴

1) 5大コンセプト

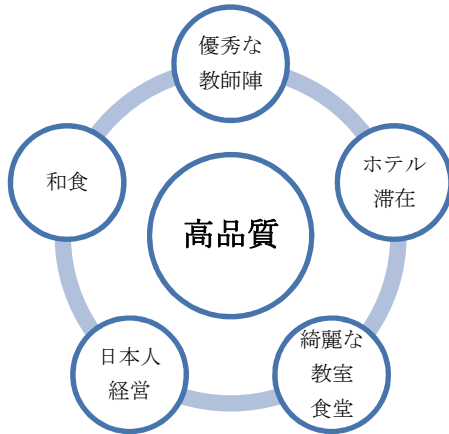

安心・安全・快適

経験豊富な教師による徹底指導

清潔・快適なホテル

落ち着きのある教室・食堂

ランチ・夕食は日本の家庭料理

おもてなし経営

2) 教師

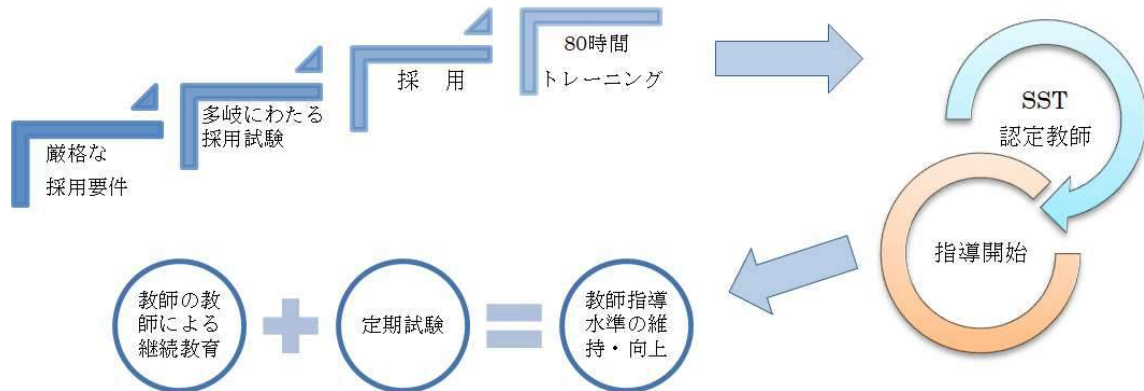

3) プログラム





Satisfaction of Students and Teachers Academy Inc.

Unit 208-209, City Times Square 2, BRGY Tipolo, Mantawi Ave., Mandaue City, Cebu
URL: <https://www.sst-academy.com/> Instagram: https://www.instagram.com/sst_academy/

SST Academy では、特に、**英会話**と**TOEIC**に特に力を入れており、**3ヶ月で結果が得られるプログラム**を採用しております。

1. **スピーキング強化プログラム**
日常生活で使用する英語を徹底的に強化。発音・表現力・リスニング力・スピーキング力を飛躍的に伸ばしたい方向け。
2. **TOEIC スコアアップ保証プログラム**
TOEIC のスコアアップを本気で目指す方、3ヶ月で目標点に達したい方向け。
3. **ESL 選択科目** 特定の科目を徹底的に強化したい方向け。

➤ スピーキング強化プログラム

日常生活で使用する英語を徹底的に強化。
発音・ボキャブラリー・リスニング力を強化。シチュエーション別に表現方法の習得。
スピーキング力を確実に伸ばしたい方向け。

発音:聞き取れ、発音できるように訓練
正しい発音の発声、短くなる音・つながる音・消えてなくなる音・まじりあう音・変化する音の習得等

ボキャブラリー
日常会話に必要とされる厳選された単語を実際に使えるように訓練

表現方法
数多くのシチュエーション別に質問の仕方、回答の仕方等を学びます。

強化訓練
質問と回答の仕方を数多く取り組み、ネイティブと同じスピードで徹底的に訓練します。

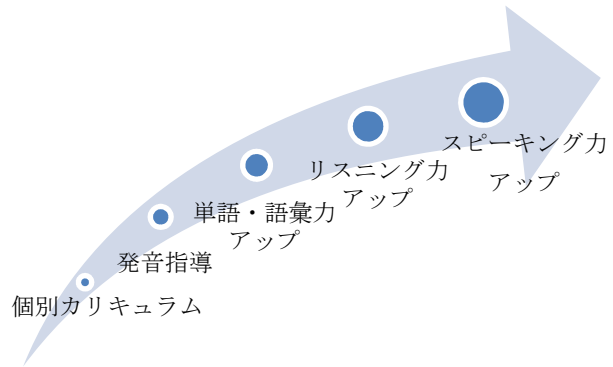

➤ TOEIC スコア保証プログラム M-

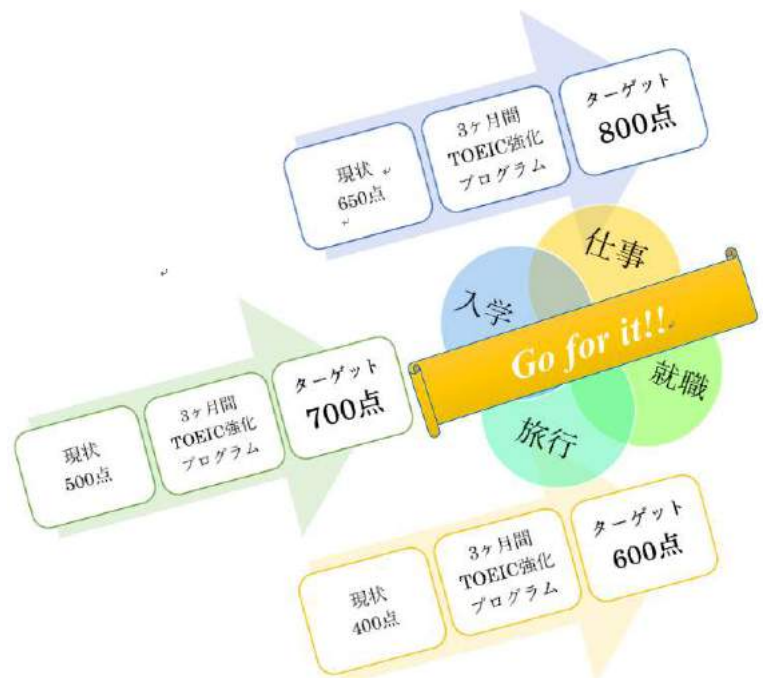



Satisfaction of Students and Teachers Academy Inc.

Unit 208-209, City Times Square 2, BRGY Tipolo, Mantawi Ave., Mandaue City, Cebu
URL: <https://www.sst-academy.com/> Instagram: https://www.instagram.com/sst_academy/

過去半年以内のスコアから、3ヶ月で一定のスコアアップを保証。

① 12週間コース

| | | | | | |
|--------------------|--------------|--------------|--------------|--------------|--------------|
| Guaranteed Score | 600 | 700 | 800 | 850 | 900 |
| Score Requirements | 400 and more | 500 and more | 650 and more | 700 and more | 800 and more |
| Duration | 12 weeks | 12 weeks | 12 weeks | 12 weeks | 12 weeks |

② 8週間コース

| | | | |
|--------------------|--------------|--------------|--------------|
| Guaranteed Score | 500 | 600 | 700 |
| Score Requirements | 400 and more | 500 and more | 600 and more |
| Duration | 8 weeks | 8 weeks | 8 weeks |

- * 当プログラムへの参加には、一定の条件及び留学期間中の厳守事項がございます。
- * 別途定めるところのルール・規定を遵守頂けない場合は、保証対象外となります。
- * 保証スコア未達の場合は、基本料免除となり、4週まで延長可能です。

➤ ESL(自由選択科目)

弱点克服の為に！苦手分野を徹底的に学習。

| | |
|--------------|-----------------------------------|
| 発音 | ・発音記号・正しい発音の習得。英会話の第一歩。 |
| スピーキング | ・能力を徹底的に高める特設プログラム有り。 |
| リスニング | ・リスニングは会話への第一歩。話すためには、まず沢山聞くことから。 |
| リーディング | ・様々な話題を元に、レベルに応じて学習 |
| ライティング | ・日常会話、エッセイ、ビジネスライティングまで幅広く。 |
| 文法 | ・基礎からでも、苦手分野のみでも集中学習。 |
| ビジネス英語 | ・ビジネスシーンで使われる単語・熟語・表現等実践的な学習 |
| 総合科目 | ・レベルに応じて「読む・聞く・書く・話す」を総合的に学習 |
| TOEIC/リーディング | ・弱点を克服し、ハイスコア獲得。 |
| TOEIC/リスニング | ・ポイントを押さえることで、リスニング力を強化。 |
| IELTS・TOEFL | ・留学への登竜門。専門書を用いて徹底指導。 |

* ESL コースで TOEIC・TOEFL を選択の場合は、1日2時間までとなります。



Satisfaction of Students and Teachers Academy Inc.

Unit 208-209, City Times Square 2, BRGY Tipolo, Mantawi Ave., Mandaue City, Cebu
URL: <https://www.sst-academy.com/> Instagram: https://www.instagram.com/sst_academy/

3. 学校・ドミトリー・食事



City Times Square2



Entrance



Cafeteria



School Area



Cubical

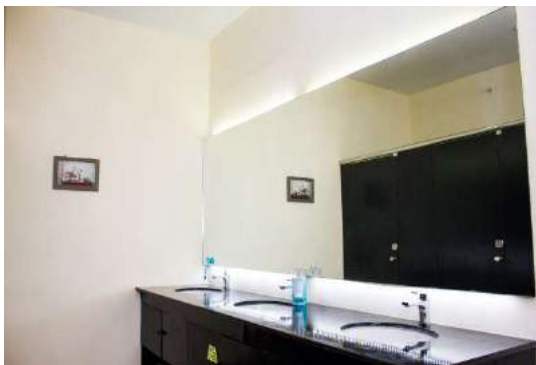

Toilet / Female



Toilet / Man



Satisfaction of Students and Teachers Academy Inc.

Unit 208-209, City Times Square 2, BRGY Tipolo, Mantawi Ave., Mandaue City, Cebu
URL: <https://www.sst-academy.com/> Instagram: https://www.instagram.com/sst_academy/



Big Hotel



Big Hotel Suites



Breakfast



Lunch



Dinner



4. 初日のスケジュール

1) 留学初日

| | |
|---------------|-------------------|
| 06:30 ~ 07:50 | 朝食 |
| 09:00 ~ 09:50 | レベルチェックテスト |
| 10:00 ~ 11:50 | 新入生オリエンテーション&授業説明 |
| 12:00 ~ 12:50 | 昼食 |
| 13:00 ~ 13:50 | 両替及び周辺見学 |
| 14:00 ~ 14:50 | お試し授業 |
| 15:00 ~ 15:50 | お試し授業 |
| 16:00 ~ 16:50 | お試し授業/カウンセリング |
| 17:00 ~ 17:50 | お試し授業/カウンセリング |
| 18:00 ~ 18:50 | 夕食 (以後、自由時間) |

- ① 基本的に日曜日に入寮、月曜日が初日になります。(その他をご希望の方は、ご相談下さい)
- ② カウンセリング時に、レベルチェックテスト結果、お試し授業の感想、ご希望を伺いながら、授業科目につきカウンセリングを行い、科目を最終決定します。

2) 2日目以降 (授業時間数により下記以外の日程となる事もございます。)

Schedule A

| | | |
|---------------|-------|-----------------|
| 06:30 ~ 07:50 | 朝食 | |
| 08:00 ~ 08:50 | 1 時限 | Vocabulary (必須) |
| 09:00 ~ 09:50 | 2 時限 | |
| 10:00 ~ 10:50 | 3 時限 | |
| 11:00 ~ 11:50 | 4 時限 | |
| 12:00 ~ 12:50 | 昼食・休憩 | |
| 13:00 ~ 13:50 | 5 時限 | Group Lesson |
| 14:00 ~ 14:50 | 6 時限 | |
| 15:00 ~ 15:50 | 7 時限 | |
| 16:00 ~ 16:50 | 8 時限 | |
| 17:00 ~ 17:50 | 9 時限 | (義務自習) |
| 18:00 ~ 18:50 | 夕食 | (以後、自由時間) |

Schedule B

| | | |
|---------------|-------|-----------------|
| 06:30 ~ 08:50 | 朝食 | |
| 09:00 ~ 09:50 | 1 時限 | Vocabulary (必須) |
| 10:00 ~ 10:50 | 2 時限 | |
| 11:00 ~ 11:50 | 3 時限 | |
| 12:00 ~ 12:50 | 4 時限 | |
| 13:00 ~ 13:50 | 昼食・休憩 | |
| 14:00 ~ 14:50 | 5 時限 | Group Lesson |
| 15:00 ~ 15:50 | 6 時限 | |
| 16:00 ~ 16:50 | 7 時限 | |
| 17:00 ~ 17:50 | 8 時限 | |
| 18:00 ~ 18:50 | 9 時限 | (義務自習) |
| 19:00 ~ 19:50 | 夕食 | (以後、自由時間) |

- * 授業数により開始時間等は、変更になる場合がございます。
- * 義務自習は、お申込み授業時間プラス 1 時間の扱いとなります。
- * 土曜日、日曜日、および法定休日は休校となります。
- * 休校日及び追加授業をご希望の方は、別途お問い合わせ願います。
- * TOEIC スコア保証プログラムは、別スケジュールとなります。



Satisfaction of Students and Teachers Academy Inc.

Unit 208-209, City Times Square 2, BRGY Tipolo, Mantawi Ave., Mandaue City, Cebu
URL: <https://www.sst-academy.com/> Instagram: https://www.instagram.com/sst_academy/

5. 料金表

1) スピーキング強化プログラム・ESL(科目自由選択)コース基本料金 (日本円)

② 8時間

| Week | 1人部屋 | 2人部屋 | 3人部屋 |
|------|-----------|-----------|-----------|
| 1週間 | 85,800 | 72,600 | 69,300 |
| 2週間 | 158,400 | 133,100 | 127,100 |
| 3週間 | 224,400 | 193,600 | 184,800 |
| 4週間 | 280,500 | 242,000 | 231,000 |
| 5週間 | 336,600 | 290,400 | 277,200 |
| 6週間 | 392,700 | 338,800 | 323,400 |
| 7週間 | 448,800 | 387,200 | 369,600 |
| 8週間 | 504,900 | 435,600 | 415,800 |
| 9週間 | 561,000 | 484,000 | 462,000 |
| 10週間 | 617,100 | 532,400 | 508,200 |
| 11週間 | 673,200 | 580,800 | 554,400 |
| 12週間 | 729,300 | 629,200 | 600,600 |
| 13週間 | 785,400 | 677,600 | 646,800 |
| 14週間 | 841,500 | 726,000 | 693,000 |
| 15週間 | 897,600 | 774,400 | 739,200 |
| 16週間 | 953,700 | 822,800 | 785,400 |
| 17週間 | 1,009,800 | 871,200 | 831,600 |
| 18週間 | 1,065,900 | 919,600 | 877,800 |
| 19週間 | 1,122,000 | 968,000 | 924,000 |
| 20週間 | 1,178,100 | 1,016,400 | 970,200 |
| 21週間 | 1,234,200 | 1,064,800 | 1,016,400 |
| 22週間 | 1,290,300 | 1,113,200 | 1,062,600 |
| 23週間 | 1,346,400 | 1,161,600 | 1,108,800 |
| 24週間 | 1,402,500 | 1,210,000 | 1,155,000 |

② 7時間

| Week | 1人部屋 | 2人部屋 | 3人部屋 |
|------|-----------|-----------|-----------|
| 1週間 | 83,100 | 70,100 | 66,800 |
| 2週間 | 153,500 | 128,600 | 122,500 |
| 3週間 | 217,800 | 187,000 | 178,200 |
| 4週間 | 271,700 | 234,300 | 223,300 |
| 5週間 | 325,600 | 280,500 | 267,300 |
| 6週間 | 380,600 | 327,800 | 312,400 |
| 7週間 | 434,500 | 374,000 | 356,400 |
| 8週間 | 489,500 | 421,300 | 401,500 |
| 9週間 | 543,400 | 467,500 | 445,500 |
| 10週間 | 597,300 | 514,800 | 490,600 |
| 11週間 | 652,300 | 561,000 | 534,600 |
| 12週間 | 706,200 | 608,300 | 579,700 |
| 13週間 | 761,200 | 654,500 | 623,700 |
| 14週間 | 815,100 | 701,800 | 668,800 |
| 15週間 | 870,100 | 748,000 | 712,800 |
| 16週間 | 924,000 | 795,300 | 757,900 |
| 17週間 | 977,900 | 841,500 | 801,900 |
| 18週間 | 1,032,900 | 888,800 | 847,000 |
| 19週間 | 1,086,800 | 935,000 | 891,000 |
| 20週間 | 1,141,800 | 982,300 | 936,100 |
| 21週間 | 1,195,700 | 1,028,500 | 980,100 |
| 22週間 | 1,249,600 | 1,075,800 | 1,025,200 |
| 23週間 | 1,304,600 | 1,122,000 | 1,069,200 |
| 24週間 | 1,358,500 | 1,169,300 | 1,114,300 |



Satisfaction of Students and Teachers Academy Inc.

Unit 208-209, City Times Square 2, BRGY Tipolo, Mantawi Ave., Mandaue City, Cebu
 URL: <https://www.sst-academy.com/> Instagram: https://www.instagram.com/sst_academy/

③ 6 時間

| Week | 1 人部屋 | 2 人部屋 | 3 人部屋 |
|-------|-----------|-----------|-----------|
| 1 週間 | 80,400 | 68,900 | 66,500 |
| 2 週間 | 148,500 | 122,100 | 117,700 |
| 3 週間 | 210,100 | 178,200 | 171,600 |
| 4 週間 | 262,900 | 222,200 | 214,500 |
| 5 週間 | 315,700 | 266,200 | 257,400 |
| 6 週間 | 368,500 | 311,300 | 300,300 |
| 7 週間 | 421,300 | 355,300 | 343,200 |
| 8 週間 | 473,000 | 400,400 | 386,100 |
| 9 週間 | 525,800 | 444,400 | 429,000 |
| 10 週間 | 578,600 | 488,400 | 471,900 |
| 11 週間 | 631,400 | 533,500 | 514,800 |
| 12 週間 | 684,200 | 577,500 | 557,700 |
| 13 週間 | 735,900 | 622,600 | 600,600 |
| 14 週間 | 788,700 | 666,600 | 643,500 |
| 15 週間 | 841,500 | 710,600 | 686,400 |
| 16 週間 | 894,300 | 755,700 | 729,300 |
| 17 週間 | 947,100 | 799,700 | 772,200 |
| 18 週間 | 998,800 | 844,800 | 815,100 |
| 19 週間 | 1,051,600 | 888,800 | 858,000 |
| 20 週間 | 1,104,400 | 932,800 | 900,900 |
| 21 週間 | 1,157,200 | 977,900 | 943,800 |
| 22 週間 | 1,210,000 | 1,021,900 | 986,700 |
| 23 週間 | 1,262,800 | 1,067,000 | 1,029,600 |
| 24 週間 | 1,314,500 | 1,111,000 | 1,072,500 |

④ 4 時間 (午前若しくは午後授業)

| Week | 1 人部屋 | 2 人部屋 | 3 人部屋 |
|-------|-----------|-----------|---------|
| 1 週間 | 78,900 | 66,000 | 64,400 |
| 2 週間 | 135,300 | 112,200 | 108,900 |
| 3 週間 | 191,400 | 162,800 | 158,400 |
| 4 週間 | 239,800 | 203,500 | 198,000 |
| 5 週間 | 287,100 | 244,200 | 237,600 |
| 6 週間 | 335,500 | 284,900 | 277,200 |
| 7 週間 | 383,900 | 325,600 | 316,800 |
| 8 週間 | 431,200 | 366,300 | 356,400 |
| 9 週間 | 479,600 | 407,000 | 396,000 |
| 10 週間 | 526,900 | 447,700 | 435,600 |
| 11 週間 | 575,300 | 488,400 | 475,200 |
| 12 週間 | 622,600 | 529,100 | 514,800 |
| 13 週間 | 671,000 | 569,800 | 554,400 |
| 14 週間 | 718,300 | 610,500 | 594,000 |
| 15 週間 | 766,700 | 651,200 | 633,600 |
| 16 週間 | 815,100 | 691,900 | 673,200 |
| 17 週間 | 862,400 | 732,600 | 712,800 |
| 18 週間 | 910,800 | 773,300 | 752,400 |
| 19 週間 | 958,100 | 814,000 | 792,000 |
| 20 週間 | 1,006,500 | 854,700 | 831,600 |
| 21 週間 | 1,053,800 | 895,400 | 871,200 |
| 22 週間 | 1,102,200 | 936,100 | 910,800 |
| 23 週間 | 1,150,600 | 976,800 | 950,400 |
| 24 週間 | 1,197,900 | 1,017,500 | 990,000 |

- * 3 人部屋をご希望の場合は、3 人のグループ申込みに限定とさせていただきます。
- * 4 時間授業の午前・午後授業の選択につきましては、申込み状況により、ご希望に添えないこともございます。
- * 4 時間授業をお申込みの方は、グループレッスンを自由選択と致します。
- * Hotel Big Suites へのアップグレードをご希望の方は、上記料金に 3,000 円/週加算にて承ります。
- * シノログ祭 (Sinulog Celebration)等のフェスティバルがある場合、追加料金が発生することがございます。
- * 上記料金につき、大きな為替変動があった場合、事前連絡の上、料金改定をさせて頂くこともございます。



Satisfaction of Students and Teachers Academy Inc.

Unit 208-209, City Times Square 2, BRGY Tipolo, Mantawi Ave., Mandaue City, Cebu
URL: <https://www.sst-academy.com/> Instagram: https://www.instagram.com/sst_academy/

2) TOEIC スコア保証プログラム基本料金 (日本円)

| 期間 / 時間 | 8 週間 | 12 週間 |
|---------|---------|---------|
| 1 人部屋 | 546,700 | 789,800 |

各プログラム・コースにつき、上記のコース料金以外に、下記の料金が必要となります。

出発前にお支払い

| | |
|------------|-------------|
| 入学金 | 15,000 円*1 |
| 基本料(コース料金) | 期間・受講時間による |
| 食事代 | 5,500 円 / 週 |
| 空港ピックアップ | 3,000 円 |
| 海外送金手数料 | 3,500 円 |

現地にてお支払い

| | |
|----------------|--|
| 保証金 | 1 万円 *2 |
| SSP(特別就学許可証)*3 | 6,500 ペソ*3 |
| ビザ延長費 *3*4 | 1 回目の延長 29 日間延長 約 3,450 ペソ 2 回目の延長 30 日間延長 約 4,710 ペソ 3 回目の延長 30 日間延長 約 2,740 ペソ 4 回目の延長 30 日間延長 約 2,740 ペソ |
| ACRI-CARD *5 | 3,000 ペソ |
| テキスト代 | 約 1,000-1,500 ペソ / 月 |
| ランドリー | 実費 (56 ペソ/Kg 最低重量 3Kg 換算) |
| 【オプション】追加レッスン | 350 ペソ / 時間 |
| 延泊費 *6 | 1,800 ペソ / 泊 (4,000 円 / 泊) |

*1 入学 2 回目以降につきましては、USD50 相当額となります。

*2 破損・紛失等が無き場合は、卒業時に返金致します。

*3 手続き代行費用として上記料金の 500 ペソ加算となります。

*4 延長費用(実費)は変更になることをご致します。

*5 外国人登録証。60 日以上滞在の外国人対象。2 回目ビザ更新時に申請が必須となります。

*6 Big Hotel Suite をご利用の場合は、1,900 ペソ / 泊 (4,200 円 / 泊)となります。

2019 年 1 月以降、200 ペソ加算となります。

6. 留学申込み

1) 入学のお申込み

留学申込書に必要事項記入の上、お申込みください。

【パスポートの準備及び確認】

- ① パスポートをお持ちの方
有効期限をご確認して下さい。フィリピン入国時に、滞在期間+6 か月が必要です。
- ② パスポートをお持ちでない方
お早めにお手続き願います。(手続きに、1-2 週間を要します。)



Satisfaction of Students and Teachers Academy Inc.

Unit 208-209, City Times Square 2, BRGY Tipolo, Mantawi Ave., Mandaue City, Cebu
URL: <https://www.sst-academy.com/> Instagram: https://www.instagram.com/sst_academy/

2) 留学費用のお支払い（詳細は、留学プログラム申込み規定をご参照願います。）

- ① 留学のお申し込みを頂いた後、当方よりその後の手続きについてご連絡致します。
- ② 弊社より連絡の翌日から銀行の3営業日以内に申込金 30,000 円（または USD300、その他の通貨の場合は米ドル相当額）または、留学費用全額をお振り込み願います。
 - * 留学費用は、入学金、コース費用、食事代、お迎え費用、送金手数料の合計金額となります。
 - * 振込手数料は、振込される方の負担とさせていただきます。
- ③ 金融機関発行の振り込み証明書をもって、領収書に代えさせていただきます。なお、お振り込みになりましたら、入金確認を行いますので、その旨ご一報よろしくお願い申し上げます。
- ④ 留学期間が 6 週間以内の方は申込金または留学費用を 45 日前までに、7 週間以上の方は留学金を 60 日前までにお振り込み下さい。ホテルの部屋を確定致しますので宜しくお願い致します。
 - * 上記の手続き期間に間に合わない場合、部屋をご希望通りとならない場合がございます。

3) 航空券の手配

航空券の手配は、各自の手配となります。

留学申込書に記載されたチェックインとチェックアウトの日程に合わせてご購入下さい。

- * フィリピン入国の際には、必ず帰国用のチケットまたは、フィリピン以外の国に出国するチケットが必要となります。
- * 予約が確定後速やかに E-ticket を弊社宛にメール願います。

4) 海外旅行傷害保険

海外旅行傷害保険への加入は、弊社に留学する際の必須条件となります。必ず海外旅行傷害保険にご加入下さい。

- * クレジットカードの付帯保険（カードに自動付帯）のご利用の際は、補償内容が十分か、必ず出発前にご確認下さい。

5) 持ち物の準備

詳細については、お申込み受付後、別途御連絡申し上げます。

6) 出発

- ① フライトの 2 時間前には空港に到着するようにして下さい。
- ② フライト時間の変更・遅延等、緊急時にはお申込み先にご連絡願います。

7) セブ到着

日本人、或いは、現地スタッフがお迎えに参ります。空港建物を出た場所にて、「SST Academy」とお名前の表示を致しますので、そちらにお越しください。