



Man to Man Boarding School

MMBS

日本人に選ばれる質の高い授業を提供する英語学校

1. 目次

ようこそMMBSへ

学習者の要望に応えられるように多種多様なコースがあるMMBSをご覧ください。

1. MMBSの特徴 P3
2. 学校地域のご案内 P4
3. 学校のご案内 P5—P11
4. 日本人スタッフ紹介 P12—P13
5. 各コース・授業スケジュール P14—P16
6. オプション授業・カリキュラム P17—P19
7. TOEICコース P20—P22
8. 即日留学 P23
9. 海外就職サポート P24
10. 食事 P25
11. 地域ボランティア P26
12. 費用のご案内 P27—P28
13. 学校規定 P29—P30

2. MMBSの特徴

MMBSの特徴

MMBSの特徴です。勉強に集中できる環境で最大限効果を発揮できるプログラムを用意しています。

1. 5時間ある充実なマンツーマン授業
2. 英語初心者を日本語と英語で万全サポートできるカリキュラム
3. 本職の日本人スタッフが対応する安らげる生活環境
4. 学校内にクリニックがあり、健康管理は安心
5. 教師との外出も可能！知的で品のある教師が多く在籍
6. 教師は定期的に行う勉強会や公式TOEICテストにより、質が高く安定した授業を提供
7. 2000年からフィリピンの英語教育をリードしてきた実績とカリキュラム
8. 夜のオプションクラスは学生の要望に応えたTOEICテストやカランメソッドが開催
9. 広大な敷地内に教室、寮、スポーツ施設が完備のキャンパス型英語学校
10. 学校内だけで生活ができる充実した学校施設と24時間警備員が常駐する安全な学校環境
11. 年間受入日本人学生数500名以上の統計から、日本人に適した授業を提供
12. 社会人留学生が多い為、多様な業種の情報交換やつながりを持つことが可能
13. 日本人栄養士と調理師による日本人のための食事を提供
14. 毎月行われるボランティアと個人主催も可能な地域ボランティア活動で地域と交流
15. 安全と授業の質にこだわる大学・企業の英語研修に選ばれる信頼できる英語学校



3. 学校周辺環境の案内

学校の周辺環境に関して

ルソン島の中心に位置するMMBS。学校周辺には大型ショッピングモールもあり快適。週末はビーチや世界遺産巡りなどもできます。

MMBSは、マニラから124km北に位置するタルラクという地域にある学校です。最寄りの空港がクラーク空港のため、クラークエリアの学校としても認知されています。広大なサトウキビや田んぼなど、豊かな自然に囲まれた都市です。ルソン島の中央にあるタルラックは交通網の中心地として栄え、大型ショッピングモールもあります。豊富な交通ラインと24時間休みなないバスの運行で、どこへ行くにも便利な地域です。2時間で有名な海のハンドレッドアイランド地域、2~3時間でマニラやバギオ、ピナツボ火山などの観光地、少し足を伸ばせば世界遺産のビガンやバナウェイにも行くこともできます。勉強と息抜きのオンとオフをきっちり分けたい人にオススメの学校です。



タルラクの大型ショッピングモール

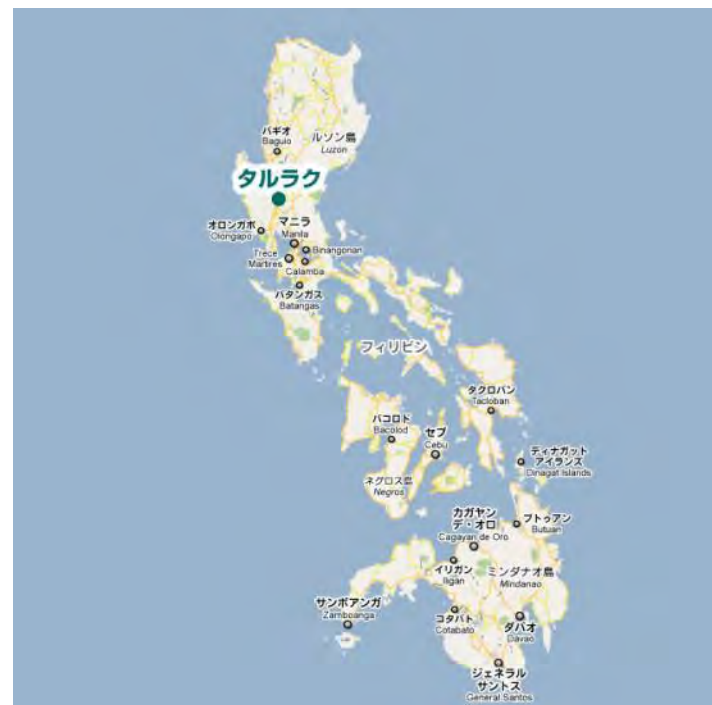

4. 学校施設案内

施設内案内

約3ヘクタールの広大なキャンパスの語学学校。24時間常駐のセキュリティ体制で安心して学習することができます。



5. 充実のスポーツ施設

キャンパス内外のスポーツ施設

ゴルフ、サッカー、プール、ジョギングコースなどが完備。勉強の合間の気分転換にスポーツ施設で汗を流すこともできます。



6. 学生寮施設

学生寮施設

しっかりと落ち着いて学習するための学生寮はキャンパス内に教室と隣接。売店やインターネットルームも完備しています。

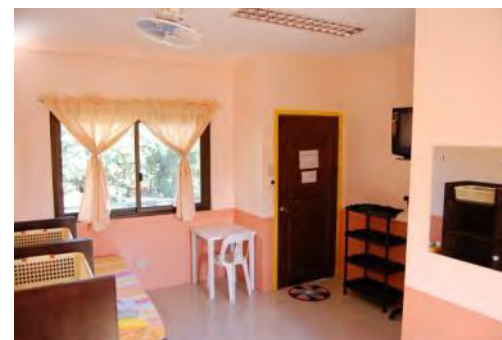
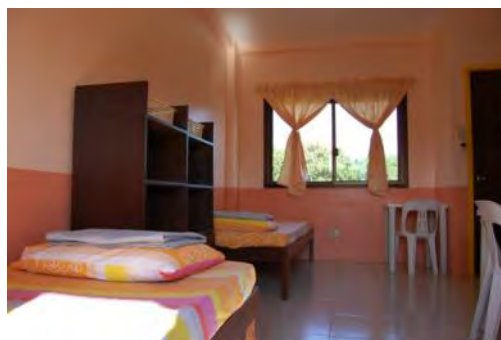

7. 団体受入対応可能な学校施設

団体用キャンパス

大学の団体英語研修や企業の英語研修にも対応できる教室と寮が一体型の施設です。

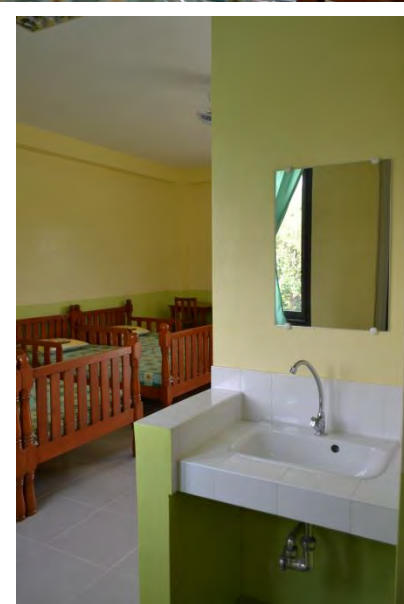

8. 外部ホテル寮施設

受入対象：20歳以上の社会人のみ、出発日より半年以内前のお申込のみ

1人部屋を中心に大人専用のホテル寮

学校からトライシクル（サイドカー付きバイク）で5分の所にあるホテル寮。門限もなく、お部屋での飲酒も可能なホテル寮は大人の方に大人気です。ただし、食事や洗濯は学校で対応となりますので、食事を取る場合は休日でも学校に来ることになります。



▲このトライシクルに乗って、毎朝通学



▲お部屋にシャワートイレは完備



9. MMBS 学校全体図

MMBSの学校全体図

MMBSのキャンパス全体図をご案内します。フィリピン語学学校最大の敷地面積を誇るMMBSは開放的な雰囲気です。リフレッシュしながら学習ができます。

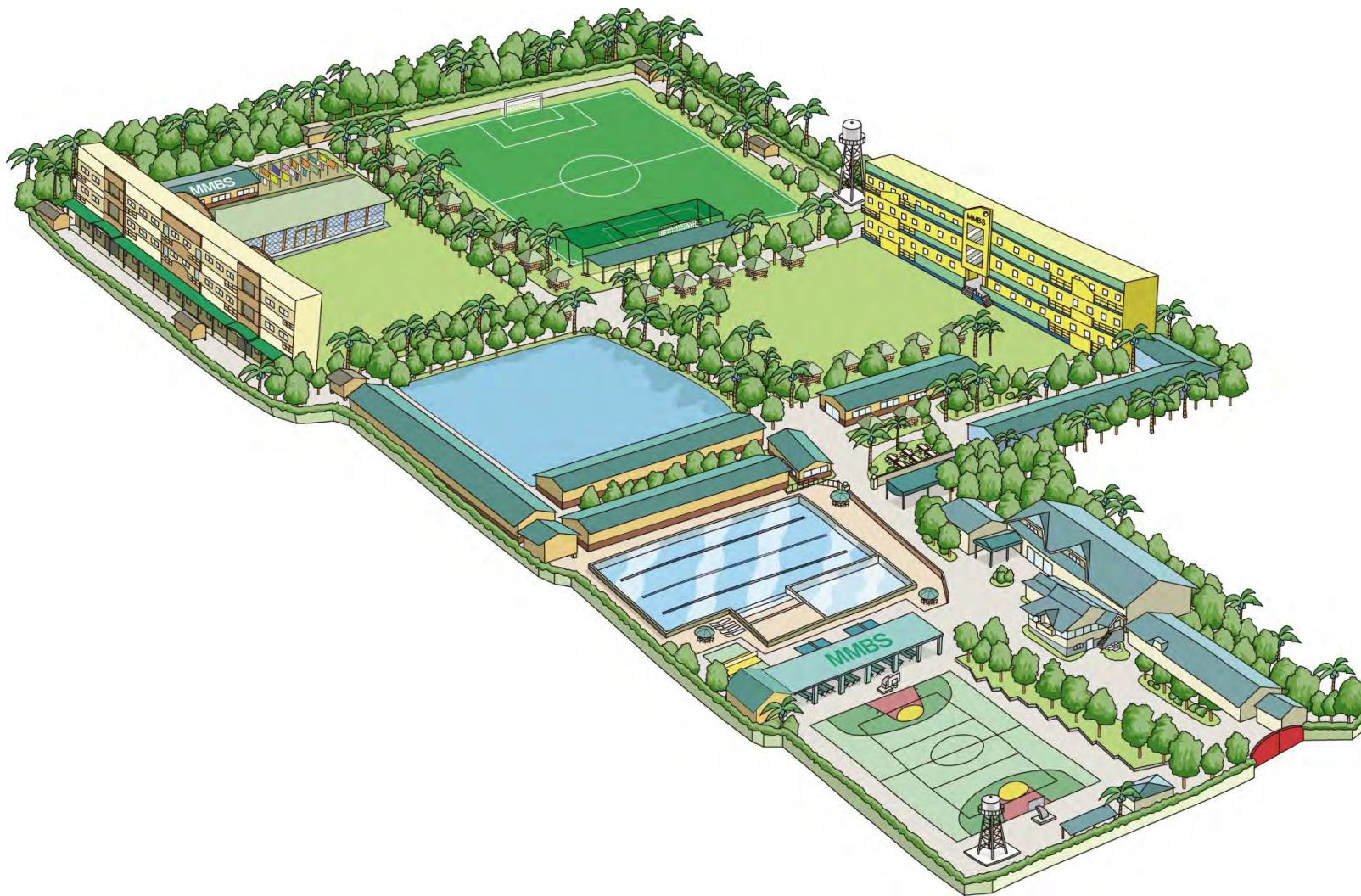

10. 学校概要

学校概要

優れたカリキュラムとプログラム内容、施設も充実しています。アクティビティも豊富に行っています。

正式名称	Man to Man Boarding School (MMBS)		
所在地/住所	マニラ国際空港から車で約3時間 Sitio Paroba 2, Tibag, Tarlac City Philippines		
代表電話	+63-45-982-2658	FAX	+63-45-982-4234
設立年度	2000年	日本人スタッフ	在籍
講師数	約200名	学生定員	270名
マンツーマン教室	179室	グループ教室	28室
在籍国別比率	韓国30% 日本69% その他1% (中国・台湾・ブラジル・ペルーなど) ※国籍割合は時期により変動しますのでご了承くださいませ。		
公式指定	SSP発給認定機関 (ADD-01-157) 2001年10月取得 TESDA認証機関 アメリカETSの公式TOEICセンター SAINT PAUL大学付設語学学校 アジアTESOL協会認定校		
付帯施設	食堂、売店、自習室、インターネットルーム (PC3台)、医務介護室、 屋外休憩所、ジム設備、講堂、プール、バスケットコート、バドミントンコート、卓球台、サッカー フィールド、ジョギングコース、多目的広場		
備考	1日3食付、部屋の掃除、洗濯物は無料で週に2回 24時間警備員常駐、門限あり インターネットルームにPC3台。学校敷地内は無線LANを使用 学校敷地内は飲酒禁止、喫煙は喫煙所のみ スポーツ施設の利用時間は平日17~21時 祝・休日8~21時 門限：日-木 22時、金・土 24時		

11. MMBS日本人スタッフの紹介

日本人スタッフ駐在の安心環境

フィリピン滞在中の生活相談、学校内での相談などお気軽にご相談ください！



佐藤 知穂
SATO CHIHO

■ 積極的に海外にチャレンジする方々の第一歩を応援します！

2006年からフィリピンに住んでいる佐藤です。学生の皆さんには英語学校のマネージャーというよりフィリピンに長く住んでいる人という印象が強いようです。日本から来られた皆さんに、日本とフィリピンの文化や習慣の違いを理解し、適応してもらえるようにするのが私の仕事です。停電、断水、異文化に「日本ではありえない！」と怒られたこともあります。 「ここはフィリピンですので…」と皆さんにはご理解頂いております。

普段は授業の相談にのったり、病院に付き添ったり、観光地の案内をしたり、海外就職のアドバイスをしたり、皆さんが「困った！」という時のお手伝いをしています。こうしたことから、MMBSは口コミやリピーターが多いのも大きな特徴です。少しでも皆さんが生活しやすいようにしたり、前回と同じ環境にできる限り近づけるように調整したりなど、できる限りのお手伝い致します。

また、留学前に学校スタッフと直接連絡が取れる数少ない学校の一つです。現場に居るから分かる今の学校の状況をツイッターやブログを通して紹介するだけでなく、皆様からの質問や疑問に思ったことをスカイプやラインなどでお答えするのも、皆様が少しでも安心して留学出来るようにするためのお手伝いの一つです。

■ これからMMBSに来られる方へのメッセージ

「絶対に英語を話せるようになりたい!!!」という方にはお勧めの学校です。正直、学校の周りには遊ぶ所がありません。そのため、学生は平日、勉強に集中できます。その代わり、週末は海や山へと遊びに出かけます。MMBSはONとOFFが区別できる学校と言えます。また、学校の規模が大きいため、日本人の割合が多くても挨拶をする程度の距離を保って過ごすことができます。MMBSには常時150名以上の日本人学生が勉強をしているので、日本人の割合が多いことを気にする方がおりますが、勉強するかしないかは本人次第です。学校の中には先生も一緒に宿泊しており、先生と外出することも出来ます。英語を伸ばす環境を作るのは自分です。私はオリエンテーションの時に「何でも自分でやってみてください。そして、英語が話せなくて辛いという思いをたくさんしてください。」とお伝えしています。うまく相手に伝えられない悔しさを感じて「もっと英語を話せるようになりたい!」という気持ちを持って頂きたいからです。それが英語を習得する一番の原動力になります。

海外留学で得られるものは英語だけではありません。他の国民と協調する柔軟な対応力も海外留学では鍛えられます。将来、活躍の場を海外と考えているなら、海外留学はその準備段階として有意義になるでしょう。全く英語が話せなくても大丈夫です。日本人スタッフがサポート致します。海外の知り合いの家に行くような気持ちで、MMBSにお越しください。

12. 安心して任せられる本職の日本人スタッフ

本職だから出来る質の高いサポート

学生に責任を持つ本職スタッフだからこそ、学生の皆さんが勉強に、生活に安心できる質の高いサポートが提供できます。

■ 日本人スタッフの役割

「日本人スタッフが学校にいるから安心！」は間違いです。

もし、そのスタッフが昨日来たばかりの責任を持ってないインターン生だとしたら、どうしますか？ フィリピンについて何も知らないのに、英語学校について何も知らないのに、英語の勉強について何も知らないのに、どうやって学生の皆様の安全と勉強のサポートが出来るのでしょうか？それは私自身がMMBSの日本人スタッフになった時、すでにフィリピンに関しての情報は持っていましたが、英語に関して自分が無知だった経験から言えることです。

期間の決まっている英語留学を成功させるには、最初から最後まで100%全力の状態での勉強することが必須です。その為に授業カウンセリングは重要。自分のレベルと、留学期間と、目標レベルを考慮して、日本人スタッフが学生の授業カリキュラムを考え、サポートしていきます。また、フィリピンは発展途上国です。日本とは大きな違いがございます。その違いを理解しないで行動することは、危険な目に合うこともあるでしょう。それを未然に防ぐために、フィリピンに精通した日本人スタッフからのアドバイスが必要になります。

■ 本職だからこそ変わらぬサポート

MMBSの日本人スタッフは全員本職。（長期休暇中は学生スタッフも臨時でおります）その為に、フィリピン留学で一番重要な授業の相談はどのスタッフでも対応出来ます。

智子さんはオーストラリアでの留学経験を活かし、現在はビギナー（英語初心者）の英文法の講師として活躍。日本語で書いてある文法書の薄っぺらな内容ではなく、英語で書かれた文法書を日本人の視点で噛み砕き、ビギナーの学生たちでも分かるように教えることが得意です。

松野君はMMBSで勉強してビギナーからアドバンスまでレベルUPした努力家です。その為、学校で使用している教科書の多くを勉強し、実際にスキルUPしたからこそ出来るアドバイスを学生の視点からアドバイスしていきます。

さやかちゃんは1年の社会経験を経てMMBSに戻ってきました。学生と同じ生活をしていくことで、学生が抱える悩みや問題をいち早く察知して対応していきます。

MMBSにお越しの際は、どうぞよろしくお願い致します。



▲左から、さやかちゃん、松野君、智子さん

13. 授業コース概要

コースの詳細

各コースの詳細になります。自分に適したコースを選んで頂けます。ただし、Gコースのみ途中変更はできません。

<p>Aコース</p> <p>マンツーマンコース 5時間1:1授業+1時間グループ授業</p>	<p>1対1のマンツーマン授業が5時間ある、1番人気のコース</p> <table border="1" data-bbox="556 354 1406 439"> <tr> <td data-bbox="556 354 1174 439">マンツーマン授業 (1:1) 5時間</td> <td data-bbox="1174 354 1406 439">グループ 1時間</td> </tr> </table>	マンツーマン授業 (1:1) 5時間	グループ 1時間	
マンツーマン授業 (1:1) 5時間	グループ 1時間			
<p>Bコース</p> <p>集中コース 4時間1:1授業+4時間グループ授業</p>	<p>とにかく勉強のみ！1日でも早く英語が話せるようになりたい方へのおすすめコース</p> <table border="1" data-bbox="556 525 1740 611"> <tr> <td data-bbox="556 525 1039 611">マンツーマン授業 (1:1) 4時間</td> <td data-bbox="1039 525 1406 611">グループ (1:4) 2時間</td> <td data-bbox="1406 525 1740 611">グループ (1:8) 2時間</td> </tr> </table>	マンツーマン授業 (1:1) 4時間	グループ (1:4) 2時間	グループ (1:8) 2時間
マンツーマン授業 (1:1) 4時間	グループ (1:4) 2時間	グループ (1:8) 2時間		
<p>Dコース</p> <p>ゴルフコース 4時間1:1授業+1時間ゴルフ練習</p>	<p>コーチに付いて、打ちっぱなしもパットインも学校内で練習できるコース</p> <table border="1" data-bbox="556 696 1238 782"> <tr> <td data-bbox="556 696 1039 782">マンツーマン授業 (1:1) 4時間</td> <td data-bbox="1039 696 1238 782">ゴルフ 1時間</td> </tr> </table>	マンツーマン授業 (1:1) 4時間	ゴルフ 1時間	
マンツーマン授業 (1:1) 4時間	ゴルフ 1時間			
<p>Gコース</p> <p>海外滞在コース 2時間授業</p>	<p>引率の方や安全な環境でフィリピンを楽しみたい方のコース</p> <table border="1" data-bbox="556 868 935 953"> <tr> <td data-bbox="556 868 768 953">マンツーマン 1時間</td> <td data-bbox="768 868 935 953">グループ 1時間</td> </tr> </table>	マンツーマン 1時間	グループ 1時間	
マンツーマン 1時間	グループ 1時間			
<p>TOEICコース (インターミディエイトコース) 基礎コース (600点以下)</p> <p>月-木：8時間クラス授業 金：2時間模擬テスト+6時間クラス授業</p>	<p>基礎を固めつつ、各パートごとに細かく勉強していくコース 【月～木曜日】 【金曜日】</p> <table border="1" data-bbox="556 1043 1825 1129"> <tr> <td data-bbox="556 1043 1180 1129">クラス授業 TOEIC PART3-7 8時間</td> <td data-bbox="1180 1043 1445 1129">TOEIC模擬テスト 2時間</td> <td data-bbox="1445 1043 1825 1129">クラス授業 6時間</td> </tr> </table>	クラス授業 TOEIC PART3-7 8時間	TOEIC模擬テスト 2時間	クラス授業 6時間
クラス授業 TOEIC PART3-7 8時間	TOEIC模擬テスト 2時間	クラス授業 6時間		
<p>TOEICコース (アドバンスコース) 対策コース (600点以上)</p> <p>2時間模擬テスト+1時間採点 +3時間1:1授業+2時間クラス授業</p>	<p>毎日の模擬TOEICでテストに慣れ、見直し、応用を重ねてTOEICの経験を積むコース</p> <table border="1" data-bbox="556 1225 1715 1310"> <tr> <td data-bbox="556 1225 923 1310">マンツーマン授業 TOEIC 3時間</td> <td data-bbox="923 1225 1213 1310">クラス授業 TOEIC/単語 2時間</td> <td data-bbox="1213 1225 1715 1310">TOEIC模擬テスト2時間 + カウンセリング1時間</td> </tr> </table>	マンツーマン授業 TOEIC 3時間	クラス授業 TOEIC/単語 2時間	TOEIC模擬テスト2時間 + カウンセリング1時間
マンツーマン授業 TOEIC 3時間	クラス授業 TOEIC/単語 2時間	TOEIC模擬テスト2時間 + カウンセリング1時間		

14. 授業スケジュール

入学指定日とサンプルスケジュール

MMBSでは入学日が指定されておりますので、ご確認ください。また、1日のサンプルスケジュールです。

A(マンツーマン)コース : 1日 6時間	
マンツーマン授業 (1:1) : 5時間	
グループ授業 (1:4) : 1時間	
07:00 - 08:00	朝食
08:00 - 11:00	マンツーマン授業 1時間×3クラス
11:00 - 13:00	昼食
13:00 - 15:00	マンツーマン授業 1時間×2クラス
15:00 - 16:00	グループ授業 1時間
16:00 - 17:00	自由時間
17:00 - 19:00	夕食
17:00 - 20:00	夜のクラス (任意自由)

B(集中)コース : 1日 8時間	
マンツーマン授業 (1:1) : 4時間	
グループ授業 (1:4) : 2時間	
グループ授業 (1:8) : 2時間	
07:00 - 08:00	朝食
08:00 - 12:00	マンツーマン授業 1時間×4クラス
12:00 - 13:00	昼食
13:00 - 15:00	グループ授業 (1:4) 1時間×2クラス
15:00 - 17:00	グループ授業 (1:8) 1時間×2クラス
17:00 - 19:00	夕食
17:00 - 20:00	夜のクラス (任意自由)

- 夜のクラスは希望者のみで、全員が参加する必要はありません。
- あくまでも一例であり、個人ごとに授業のタイムスケジュールは異なります。
- 現地にて、**オプションで授業を追加**することができます。下記料金は4週間分の費用です。

マンツーマン授業 : 3,500ペソ/週5回 ゴルフ : 3,500ペソ/週4回 水泳 : 3,500ペソ/週4回

●入学指定日 2013-2014 土曜日が入学日 (ピックアップ日) となります

2013/10/12・26	11/9・23	12/7・21	2014/1/4・18	2/1・15	3/1・15・29
4/12・26	5/10・24	6/7・21	7/5・19	8/2・18・30	9/13・27

15. 授業風景（マンツーマン授業、グループ授業）

授業風景

マンツーマンレッスンに特に力を入れています。1日4~5時間のマンツーマン授業は効果的に英語力の向上を目指します。授業は屋内だけでなく、屋外の開放的な環境でも学習が行えます。グループ授業も教師が効率的に英語力の向上をお手伝いします。



16. 英語力向上のための様々な工夫

MMBSのオプション授業と英語力向上のための工夫と特徴

MMBSでは学生の英語力向上のために、オプション授業を開催しています。積極的に参加して実力を身に付けましょう。

■夜はオプションクラス（有料）でスキルUP

平日の夜には4週間を1チームとしたクラスが有料で開講されております。学生は自分のレベルに合った授業や必要なスキルを磨くためにオプションクラスに任意で参加することが可能です。また、学生からの要望によるクラスの開講も可能。

カランメソッド：会話対応力を鍛えるパターンクラス
6～8名で開講 月～木の週4回（計16回） 50分 授業料500ペソ

TOEICテストクラス：月曜日にTOEICの模擬テスト、火～木に答え合わせのTOEICになれるクラス
6～20名で開講 月～木の週4回（計16回） 120分 授業料1000ペソ

インターミディエットグラマー：間違いやすい文法を比較しながら学ぶクラス
日本語で英文法：全く英語が話せない学生に日本語で英文法を学ぶクラス
人数制限なし 火～木の週3回（計12回） 50分 授業料500ペソ

リーディングアラウド：耳と口を早く英語に慣らすためのクラス
人数制限なし 月～木の週4回 50分 授業料100ペソ/1週間

※参加には予約が必要です。定員に達した時や短期留学の方は参加できない場合があります。
※開催人数に満たない場合はクラスは開催されません。



▲ フリータイムでも先生と学習できる

■きめ細かいカウンセリングで中だるみを防止

長期の場合、途中で学習目標を見失う場合があります。それを防ぐために、5年以上日本人学生を見続けてきた経験豊富な日本人スタッフが日ごろから学生の相談にのり、主任教師と相談をしながら、授業内容や授業スタイルをアドバイス致します。毎タームの終了時には学生全員とカウンセリングを行い、アチーブメントテストの結果を見ながらの学生への指導を行います。

■スピーキングコンテストでスピーキング力を強化

4週間に1度、スピーキングコンテストを行います。希望者のみの参加ですが、講師の指導を受けながらスピーチを完成させることにより、文章力、発音、スピーキング力などを飛躍的に伸ばします。審査員により優秀スピーチ者（1・2位）には賞状と賞金が授与されます。また、参加者全員に賞状が授与されます。

17. レベル判定と評価方法

MMBSのクラスレベル数と評価方法

学生が自分に適したレベルで学習ができるように、MMBSではきめ細やかなレベル判定を行っています。

■入学時に英語レベルを正確に判定

英語力に全く自信が無い方でも、安心してスタートできるように、各学生の英語レベルは常に気を配って判定しています。入学時に **Diagnostic test** を用いてレベルチェックを行い、各学生のレベルを把握します。「リーディング（読み取り）」、「リスニング（聞き取り）」、「ポキャブラリー（語彙）」、「ライティング（書き取り）」、「プロナンス（発音）」、「カンバセーション（会話力）」の **6科目** のレベルをテストと面接で確認します。

学生の各科目のレベルと滞在期間とにより、授業スケジュールと担当講師を決定します。各学生のレベルに応じた授業を提供しています。

レベルは以下の10段階に分けられています。「Beginner（初級）」、「Intermediate（中級）」、「Advance（上級）」の各レベルでさらに3-4段階に分けられており、**合計で10レベル** まで細やかなレベル判定を行っています。

- Beginner（初級）で4レベル
- Intermediate（中級）で3レベル
- Advance（上級）で3レベル

合計10レベルのレベル分け！

※「Beginner - Lower」が最低評価で、「Advance - Upper」が最高評価となります。



▲入学時に行われる発音テスト風景

■4週間ごとのテストの実施と細かいレベル分け

4週間ごとに行うアチーブメントテストにより学生のレベルを測り、各科目の次のテキスト（教科書）を決定致します。どのようにして学習したら良いかなどを学生とカウンセリングの後、学生のレベルに合わせたきめ細やかな授業カリキュラム組む事により、確実なレベルUPにつなげます。また、レベル別に校舎が分かれている為、一緒に勉強している学生のレベルが同じで良い話し相手となります。

コース終了1週間前に担当講師全員の学生評価を基にヘッドティーチャーが学生のレベルを決定し、MMBS修了証に学生の到達レベルが記載されます。

18. MMBSの教師陣のレベル

MMBSの教師は、経験と高レベルを維持

MMBSの教師は、経験豊富なだけでなく、高レベルな実力を兼ね備えており、学生の満足度も高いのが特徴です。

まだ歴史が浅いフィリピン留学の中でもMMBSは別格。2000年からフィリピン留学を支えてきた実績があります。また、スピーキングに特化した学校が多い中で、完全ビギナーの学習者をサポート出来る学校はフィリピンでは数少ないです。その為、MMBSでは常に高い英語を教えるための技術向上に努めています。

採用が決まった教師でもすぐに教えることはせず、トレーニングを積み、人間性を見てから授業を持つようになります。例えば、フィリピン人に多い時間にルーズな人は問題外です。学生からの教師の評価を元にベストティーチャーの選抜、その教師のデモ授業と勉強会は毎ターム、レベル別グループごとに行われております。そこでは外国人マネージャーからの厳しい授業評価や学生からの意見も伝えられ、改善が見られない教師の場合には雇用を終了致します。学生の要望に応えられるように教師のTOEIC勉強会や定期TOEIC受験、発音のレッスン、教師の心構えレクチャーなども行われ、教師達は技術を磨くだけでなく常に教師として恥ずかしくない品性を要求されます。

MMBSの学校長は元大学の教授であり、学校は教師の質によって左右されることを知っているため、教師の採用には厳しい基準を設けています。その為、他校では禁止されている教師との外出もMMBSでは認められております。スキルがあり、品が良い教師が多いというのはこういった学校の指導と教師たちの意識の高さから生まれて来ています。

■ 英語教授法資格 (TESOL) を修了した教師陣

TESOL資格は、非英語圏の生徒にどのようにして効果的に英語を学習させるかを目的とした、英語教授法資格です。MMBSの教師は、TESOL資格保持者も多く、資格を持った教師の授業は、学生の人気も高く、内容も一味も二味も違います。

■ 定期的に行われるTOEIC試験

MMBSでは定期的に全教師にTOEIC受験させています。そして、教師全員のTOEICのスコアを公開しております。そうすることで教師自身が客観的に自分の実力に向き合い、自ら進んで勉強する環境を作り、教師内でも厳しい競争を促しています。TOEICで高得点を持つ教師は、学生からの人気や満足度も高く、学生にとっては効率的に学ぶことができます。



▲MMBSは優秀な教師が揃っています



▲TESOL資格を保持している先生は人気が高い



▲教師に定期的に行われるTOEIC試験の風景

19. TOEICの点数を上げるためのコース

TOEICコースの特徴

TOEICのテストに慣れ、基礎を固め、応用力を付けてTOEICの点数UPを目指すコース。(1ターム: 2週間)

■ TOEICコースの特徴

- ・2週間を1タームとして、その中で5回分のTOEICテストを勉強します(アドバンスコースのみ)。1週目のテストで自分の実力を把握し、2週目に再度同じテストを行うことで徹底的に理解、習得します。
- ・朝受けたTOEICの模擬テストをすぐに見直しすることで、間違いを確認し、正しい答えをマンツーマン授業で理解します。
- ・レベルにより異なる授業カリキュラムで、レベルにあった勉強方法で効果的な勉強します。
- ・毎日のテストは各パートごとに記録され、自分の実力や弱点を正確に把握します。
- ・希望者は月に1度、公式TOEICテストを受けることが可能です。(テスト費用は別途かかります)

TOEICコースの学生には**TOEICで900点以上を獲得した講師**が担当し、効果的に学習することができます。

■ コーススケジュール

	月	火	水	木	金	土	日
1週間目	オリエンテーション	TOEIC Test1	TOEIC Test2	TOEIC Test3	TOEIC Test4		
2週間目	TOEIC Test5	TOEIC 1-2	TOEIC 2-2	TOEIC 3-2	TOEIC 4-2		
3週間目	TOEIC 5-2/単語テスト	TOEIC Test6	TOEIC Test7	TOEIC Test8	TOEIC Test9		
	オリエンテーション						
4週間目	TOEIC Test10	TOEIC 6-2	TOEIC 7-2	TOEIC 8-2	TOEIC 9-2	公式 TOEICテスト	

20. TOEICコースの授業内容

TOEICコース

1日の授業スケジュールと内容説明。TOEICコースだけの特典があります。

■ TOEICコースの特徴

・入学時、またはコースの変更時にはTOEICの模擬テストを受けます。600点以上の方はアドバンスTOEIC（授業時間数8時間）、600点以下の方はインターミディエットTOEIC（授業時間数8時間）のクラスになります。

・最短受講期間は2週間となっております。1週間だけの参加の場合も教材費は1ターム分かかります。

アドバンスTOEICクラス：1,000ペソ/2週間（5回分のTOEICテスト問題）

インターミディエットTOEICクラス：1,000ペソ/2週間（2回分のTOEICテスト+プリント代）

・授業を無断で休んだ場合、本人の意思とは関係なく、TOEICコースに参加できなくなります。



■ TOEICコースの独自の特典

- ・毎月マニラで行われる公式TOEICのテストの受験手続きを学校が手伝います。（25名以上受験者がいる場合はMMBS学校内で行います）
- ・テスト会場までは学校から無料のセンディングを行います。

■ TOEICコースのタイムスケジュール

クラス		8-9	9-10	10-11	11-12	13-14	14-15	15-16	16-17
アドバンス		TOEIC テスト		C.S 単語1	C.S カウンセリング	C.S パート7	1:1 パート7・3	1:1 パート6・4	1:1 パート5
インターミディエット	月-木	C.S パート3	C.S パート4	C.S パート5	C.S パート5	C.S パート5	C.S パート6	C.S パート7	C.S パート7
	金	TOEIC模擬テスト							

21. TOEICに強い講師陣

MMBSの教師はTOEIC攻略の技術を常に磨いてるので、当然成果も高い！

MMBSの教師はTOEIC試験を定期的に受験しており、TOEICの傾向と対策を知り尽くした教師がTOEIC攻略のテクニックを教えます。

TOEICを教える講師はTOEICで高得点を取った教師たちです。なぜなら、TOEICで高得点を取る秘訣は、TOEIC試験に精通した教師に教えて貰うことが非常に大事なポイントだからです。TOEICはネイティブでも傾向と対策を知り尽くしてないと満点は取れません。ネイティブでないフィリピン人講師が高得点を取るということはTOEICのHow toを理解している証明です。

■ TOEIC高得点のコツは、どの程度TOEIC試験に精通しているかに比例する！

MMBSの全教師は定期的にTOEICのテスト受けます。TOEICを効率的に教えるためには、教師が常に最新のTOEIC試験の特徴やクセを理解していなければならないと考えています。単純に英語力があるだけでなく、学生に需要の高いTOEIC対策を効果的に教えられるように、教師も日々TOEICに向き合っています。

■ MMBSは教師にもTOEICを受験させパーフェクトを目指します！

実際に教える教師が一体TOEICで何点を取っているかご存知でしょうか？TOEIC受験の経験の無い教師や点数の低い先生に教えてもらって、高得点が取れるのでしょうか？欧米留学では、教師資格を持っていてもTOEIC試験のことを全然知らない教師が教えるケースは多々あります。高得点を取るためには、英語ができるだけではダメなのです。TOEIC試験を知り尽くしていなければ、高得点が取れない試験なのです。

MMBSの全教師が受験した最新のTOEICテストでは、**1名が満点（990点）**、**2名が1問間違**い、そして、**16名がリスニング部門で満点**を取っています。MMBSでは、試験のスコアを全教師に公開しています。全教師にプレッシャーを与えることで、英語が普通に使える教師であっても継続したTOEIC攻略の学習を強要しています。

MMBSの教師が自信を持ってTOEICに対応できるのには、こういった姿勢を学校がとっているからです。



▲How to を知っているから教えられる



▲TOEICでハイスコアの教師が、TOEIC攻略のテクニックを伝授

22. MMBSは即日留学も、授業のカスタマイズもお任せ！

即日留学したい方に確実に安心な対応

他校ではアレンジが難しい「来週から留学したい！」と言った即日留学も、授業のカスタマイズも柔軟に対応できるのがMMBSの特徴です。

■ 留学前からきめ細かいカウンセリングとカスタマイズできる授業

4週間以下の短期留学生は勉強する期間が短いため、いかに早く勉強の環境に馴染めるかスキルアップへの近道です。その為、どのようなスキルを伸ばしたいのか、そのような勉強をしたいのかを留学前からご相談に乗らせて頂き、ある程度スケジュールを事前に組んでおきます。現地到着後は学生のレベルを見てから、再度カウンセリングをすることで勉強する内容を明確にし、授業をカスタマイズ致します。通常、1日5~6教科を勉強するところを1教科を2名の教師が担当することで2~3教科に絞ったり、TOEICの勉強やビジネス英語、自分が勉強したい本を持ち込んで授業することも可能です。（ただし、ご自身の教材を使用する場合、担当講師用にコピーを致します。その際の費用はご負担くださいませ）
授業開始後も授業スタイルを学生の好みに合わせるために、担当講師、ヘッドティーチャーと相談しながら、早い段階から授業に馴染むようにアレンジしていきます。

■ 即日留学が可能（お申し込みから1週間以内の出発も可能）

留学開始日から休日を挟まずに2日前であれば、学生寮に空きがある場合、受け入れが可能です。「今週末、または来週からどうしても行きたい！」というニーズにできる限りお応えしております。出発2日前にご連絡を頂ければ、経験豊富な現地日本人スタッフがすぐにアレンジ致します。

「思い立ったらすぐ留学！」は、時差が1時間、日本から4時間のフライトのフィリピンだからこそ出来る英語留学です。



短期留学での注意点

- フィリピンでは急に休日が決定致します。そのため、急に決まった休日の場合は振替休日に対応できない場合がありますが、その際の費用返金はできませんので、ご了承くださいませ。

23. 海外就職・外資企業就職のサポート

海外就職サポート

学んだ英語を活かして海外就職や日本で外資企業で働きたい方へのサポートシステム

■ 留学中の就職活動で先手必勝！

MMBSで英語留学を開始した時から就職を視野に入れてスケジュールを考えます。それは留学終了日から逆算して就職活動を始めるからです。英文の履歴書の作成や面談のアポイントメント、面談などを留学中に行うことにより、留学終了と同時に海外就職を可能にさせるだけでなく、留学期間中の英語習得のモチベーションも上げていきます。仕事で英語が必須になるという明確な目標が出来ることにより、自己のスキルを伸ばすという個人的な目標とは異なるモチベーションが湧きあがります。

■ 海外に住んだだけで就職に有利になるのか？

帰国子女が増えている現在、半年未満の英語留学経験者が日本の外資で通用するくらいの英語力を身に付けることは、かなり難しいことだと思います。また、海外に住んだだけで会話力が上がるなんていうのは夢のまた夢の話。であれば、海外で就職して実績を積んだ方が、日本に帰国した際に外資での就職がはるかに有利になることでしょう。特にフィリピンでの就職は日系企業の海外ブランチが多い為、日本人の求人募集が多いのが特徴。そして、仕事では英語も必須！海外での就職は英語力も外国人と一緒に働くことも両方経験出来ます。

■ 実績

MMBSで学んだ英語が就職に通用するのか？

その答えはMMBSの卒業生たちの就職実績を見れば分かります。航空会社から一流ホテルまで、営業から事務まで幅広い就職実績はMMBSでの英語留学が就職で通用する証です。

MMBSの海外就職サポートは無料です。いつでも現地スタッフがご相談にのらせて頂きます。

	性別	年齢	雇用開始	業種	国
Kさん	男性	34	2013年8月～	外資アパレル	日本
Sさん	女性	27	2013年4月～	タイ系5つ星ホテル	フィリピン
Mさん	女性	30	2013年4月～	大手家電メーカー	フィリピン
Fさん	女性	38	2013年3月～	フランス系企業	日本
MASAさん	男性	28	2013年2月～	一部上場の商社	フィリピン
Mさん	女性	28	2012年12月～	日系の航空会社	フィリピン

24. 日本人向けの食事サポート

海外留学で重要な食事

日本人の調理師が日本人でも食べられるようにアレンジしたり、日本食のサービスをしています。

■ 日本食・ヨーグルトのサービス

平日の朝はヨーグルトとバナナのサービスを行っておりますのでご利用くださいませ。長期留学者の方の場合、日本食が恋しくなります。その為、梅干しや納豆、カレーライスなどの日本食材を仕入れて、学生の皆様に無料サービスを行っております。ただし、日本事務所にストックがない場合、皆様へのサービスができない場合がございます。

■ 日本人調理師が日本人用の食事を調理

2012年7月から日本人専用の食堂がオープン致しました。食事のメインはフィリピン料理ですがサイドディッシュには「胡麻和え」や「お浸し」、「お漬物」などが並びます。野菜が少ないと言われるフィリピン料理ですが、本当は野菜が盛りだくさん。日本人が好きそうなフィリピン料理を選び、日本人栄養士が献立を考え、日本人調理師が味付けの指導を行っておりますので、食事に関してはご安心くださいませ。



25. ボランティア活動

フィリピンで地域住民との交流を希望する方

貧困地域や児童福祉施設で行うボランティアを通して、地域住民との交流を図ります。

■ MMBSでは毎月児童福祉施設を訪問して交流を深めております

継続したボランティア活動。これがMMBSの目指すボランティアです。毎月1回、児童福祉施設を訪れ、歌や絵を通して子供たちと交流を深めております。

■ 学生が主催者となる主動型のボランティア活動が行えます。

お一人で開催することも、何人かで費用をシェアして開催することも可能です。費用を追加して食事数を増やすことも可能です。お気軽にご相談ください。

ボランティア費用（1回開催）： 10,000円～

10,000円で食事200食分の用意ができます。（会場までの移動費、広告費込み）

参加者にはバラングイキャプテン（地区長）や施設長から署名の入った証明書が発行されます。主催者には感謝状が渡されます。



■ 地元学校の学校見学アレンジ

MMBSの隣にある公立小学校・高校の見学はもちろん、ターラック州の大学（TSU）の授業見学もアレンジが可能です。

26. 費用詳細

お支払い費用の詳細

授業料と学生寮のお支払い費用の詳細です。

	A・B・D・TOEIC コース					G コース
	1人部屋 ホテル寮	2人部屋		3人部屋	4人部屋	
		ホテル寮	学校内			
2週間	¥ 95,000	¥ 82,000	¥76,000	¥ 70,000	¥ 60,000	¥ 50,000
3週間	¥ 140,000	¥ 122,000	¥98,000	¥ 92,700	¥ 90,000	¥ 75,000
4週間	¥ 180,000	¥ 160,000	¥129,000	¥ 122,000	¥ 115,000	¥ 90,000
8週間	¥ 360,000	¥ 320,000	¥258,000	¥ 244,000	¥ 230,000	¥ 180,000
12週間	¥ 540,000	¥ 480,000	¥387,000	¥ 366,000	¥ 345,000	¥ 270,000
16週間	¥ 720,000	¥ 640,000	¥516,000	¥ 488,000	¥ 460,000	¥ 360,000
20週間	¥ 900,000	¥ 800,000	¥645,000	¥ 610,000	¥ 575,000	¥ 450,000
24週間	¥ 1,080,000	¥ 960,000	¥774,000	¥ 732,000	¥ 690,000	¥ 540,000

- 留学費用：授業料 + 滞在費（食事3回/日、掃除・洗濯2回/週、含む）+ 学校施設利用費
- ホテル寮の場合、学校内の寮に空きがある場合は学生の安全管理上学校内の寮にご滞在頂きます。ただし、2人部屋でホテル寮をお申込みの場合で学校内の寮に移動する場合は50ドル/週で返金を致します。

部屋設備（各部屋共通）

ベッド・机・椅子・TV・エアコン・洋服棚・ランドリーバスケット・温水シャワー・トイレ・無線LAN
希望者に冷蔵庫のレンタル可（月1,000ペソ）

27. その他の費用

お支払い費用の詳細

日本でお支払い頂く費用と、現地到着後にお支払い頂く費用の一覧です。

お支払い先	項目	費用		
日本でお支払い	入学登録金	15,000円		
	海外送金手数料	5,775円		
	マニラ空港送迎費用（少人数送迎）	10,000円		
	マニラ空港送迎費用（指定入学日・団体送迎）	3,500円		
現地でお支払い	SSP（半年有効）	5,740ペソ		
	外国人登録身分証明カード（ACR I-CARD）	2,725ペソ		
	滞在ビザ延長費 （2～4週間の場合は無料）	5～8週間	3,530ペソ	
		9～12週間	8,530ペソ	
		13～16週間	9,830ペソ	
		17～20週間	12,860ペソ	
		21～24週間	14,160ペソ	
	学校IDカード	200ペソ		
	寮の保証金	2,500ペソ		
	教材費（実費：個人により異なります）	30～300ペソ/1教科		
電気代（実費精算：個人により異なります）	約500ペソ/月			
お水代（留学期間分徴収致します）	50ペソ/週			
メディカルチェック	150ペソ			

※学校からの金額変更、または政府発令による急な金額の変更がある場合もありますので、ご了承ください。

【空港送迎について】

団体送迎は、入学指定日の全学生が集まり次第、空港を出発する方法です。（空港で深夜1時過ぎまで待つ場合があります。）

28. 留意事項

留意事項

お客様全員が快適に過ごし、集中して英語学習に取り組んで頂くため、下記内容の厳守をお願いしています。

留意事項

【厳守事項】

- ・アルコールの学校敷地内持ち込みは禁止

【門限】

日～木（祝日も含む）： 22時
金・土： 24時

【禁止事項】

- ・学校敷地内での飲酒
- ・異性の部屋への出入り
- ・無断外泊
- ・喫煙所以外での喫煙、または火事が起こりえる行為
- ・他の滞在者への暴言・暴力・その他の迷惑行為

※違反した場合は1週間の外出禁止、または即日退学処分となる場合があります。

【その他】

- ・授業は平日（月～金）のみです。
- ・入学後（日・月）はオリエンテーションのため、授業は行われません。
- ・フィリピン政府より発令された祝日には授業は行われません。
- ・アチーブメントの日は1週間以下の学生は通常授業、それ以上の学生はテストを行います。
- ・オプションクラスに参加する場合は事前予約（現地）が必要です。
- ・スポーツ施設の利用時間は決められておりますので、ご注意くださいませ。

ゴルフ練習場：ゴルフコースの学生 平日 17～21時、休日 8～21時

ゴルフコース以外の学生は 休日 8～21時（平日不可、道具は私物使用）

サッカーフィールド：平日 17～18時 休日 8～18時

ジョギングコース：7～18時

それ以外の施設（プール・バスケットコート・卓球など）：平日 17～21時、休日 8～21時

29. 払い戻し規定

払い戻し規定

出発前、出発後の払い戻し規定の詳細になります。

	キャンセル申込み時点	授業料+学生寮費
出国前	出国3週間前	留学期間の100%を払い戻し致します。
	出国3週未満	留学期間の90%を払い戻し致します。
出国後	授業開始後	4週間以内のキャンセルは不可能です。 4週間以降からキャンセルが可能です。
	残期間4週間未満	払い戻しは致しません。
	残期間4週間以上	留学期間の50%を払い戻し致します。
備考	<ul style="list-style-type: none"> ・入学登録金、お申し込み後のキャンセルに対して、ご出発前後に関わらず払い戻し致しません。ご返金時には、現地銀行側でチャージされる海外送金手数料を差し引いた金額のご返金となります。 ・研修期間が4週間未満の場合は残余期間に関わらず払い戻し致しません。 ・ご自身の都合による授業不参加・遅刻・欠席の場合は授業料の払い戻しや再授業は致しません。 ・精神的疾患の病歴がある方、持病がある方、現在、治療を受けている方は必ず事前にご相談くださいませ。フィリピン現地対応が出来ない場合がございますので、留学をお断りさせて頂く場合がございます。 ・ご本人の病気により留学中止がやむをえない場合には、中止時点から休学とし、1年以内であれば留学を再開することができますが、再開できなかった場合、残余期間に対する払い戻しは致しません。ただし、在学中に精神的疾患の発病および治療が必要と思われる場合やその為に周囲の学生に被害が生じる恐れがある場合、医師や保護者に相談の上、留学の中止を勧告させて頂きます。なお、その際は帰国する週の土曜日から残余期間週分の留学費用を全額返金させて頂きます。 ・直系親族の不幸により留学中止がやむをえない場合には、中止時点から残余期間に対する授業期間の全額を払い戻し致します。 ・本校の規定を破り退校処分になった場合、終了予定期間に関わらず払い戻しはありません。 ・本校外で起きた事由および天災地変(台風、停電、地震、他)等の不可抗力事由による休講については、本校の免責事項となります。 ・フィリピン政府により発令された休日に従い、休校となります。それに対しての払い戻しや再授業は致しません。 ・払い戻しの起算日はお申し出受付の翌週としますが、払戻し金額は土曜日からの週算定となり、1週間に満たない場合は切り捨てと致します。返金は帰国後1ヶ月以内にお申し込み頂いた留学代理店より返金されます。 	